COMUNE DI MESTRINO
Provincia di Padova

P.I.
Variante n° 6

Tavola 13 2 1

Scala 1:5.000

INDIVIDUAZIONE DELLE VARIANTI

Sindaco
dott. Marco Valerio PEDRON

Assessore all'Urbanistica
dott. Antonio MENGATO

Progettista
arch. Giuseppe CAPPELLIN

PIANO DEGLI INTERVENTI

In vigore a seguito approvazione del P.A.T. con conferenza dei servizi del 4 aprile 2012 ratificato con deliberazione G.P. n° 104 del 26 giugno 2012 (B.U.R. n° 55 del 13 luglio 2012).

gennaio 2018

Elaborato aggiornato a seguito approvazione:
Var. n° 1 adottata con delib. C.C. n° 21 del 26 luglio 2012
approvata con delib. C.C. n° 36 del 27 novembre 2012
Var. n° 2 adottata con delib. C.C. n° 50 del 28 dicembre 2012
approvata con delib. C.C. n° 3 del 28 febbraio 2013
Var. n° 3 adottata con delib. C.C. n° 11 del 11 aprile 2013
approvata con delib. C.C. n° 27 del 30 settembre 2013
Var. n° 4 adottata con delib. C.C. n° 5 del 6 marzo 2014
approvata con delib. C.C. n° 17 del 26 giugno 2014
Var. n° 5 adottata con delib. C.C. n° 19 del 28 maggio 2015
approvata con delib. C.C. n° 24 del 24 maggio 2016
Var. n° 6 adottata con delib. C.C. n° ___ del ___
approvata con delib. C.C. n° ___ del ___

Elaborato 13.2.1
Scala 1:5.000

INDIVIDUAZIONE DELLE VARIANTI

LEGENDA

Confine comunale

INDIVIDUAZIONE DEGLI AMBITI TERRITORIALI OMOGENEI - A.T.O.

A.T.O. 1 - Arlesega — A.T.O. 2 - Lissaro — A.T.O. 3 - Mestrino

ELENCO VARIANTI

A **(A1 - A12) Riclassificazione aree con previsioni edificatorie non attuate e decadute ai sensi dell'art. 18 della L.R. 11/2004 e inserimento art. 37bis nelle N.T.O.**

A1 - da z.t.o. C2per/3bis, z.t.o. D3per/1, z.t.o. F4 e viabilità di progetto ad area a verde agricolo periurbano (A.T.O. 1 - Arlesega)
A2 - da z.t.o. C2per/13b ad area a verde agricolo periurbano (A.T.O. 2 - Lissaro)
A3 - da z.t.o. C2per/15c ad area a verde agricolo periurbano (A.T.O. 2 - Lissaro)
A4 - da z.t.o. C2per/17 ad area a verde agricolo periurbano (A.T.O. 2 - Lissaro)
A5 - da z.t.o. C2per/19c, z.t.o. C2per/20 e viabilità di progetto ad area a verde agricolo periurbano (A.T.O. 2 - Lissaro)
A6 - da z.t.o. C2per/22bis, z.t.o. F3, z.t.o. F4 e viabilità di progetto ad area a verde agricolo periurbano (A.T.O. 2 - Lissaro)
A7 - da z.t.o. D3per/3 ad area a verde agricolo periurbano (A.T.O. 3 - Mestrino)
A8 - da z.t.o. C2per/23b ad area a verde agricolo periurbano (A.T.O. 3 - Mestrino)
A9 - da z.t.o. C2per/33 e viabilità di progetto ad area a verde agricolo periurbano (A.T.O. 3 - Mestrino)
A10 - da z.t.o. C2per/46, z.t.o. C2per/46a e viabilità di progetto ad area a verde agricolo periurbano (A.T.O. 3 - Mestrino)
A11 - da z.t.o. C2per/62 ad area a verde agricolo periurbano (A.T.O. 3 - Mestrino)
A12 - da z.t.o. C2per/63 e viabilità di progetto ad area a verde agricolo periurbano (A.T.O. 3 - Mestrino)

B **Recepimento proposta accordo pubblico-privato ai sensi dell'art. 6 L.R. 11/2004 relativa all'area dell'ex consorzio agrario**
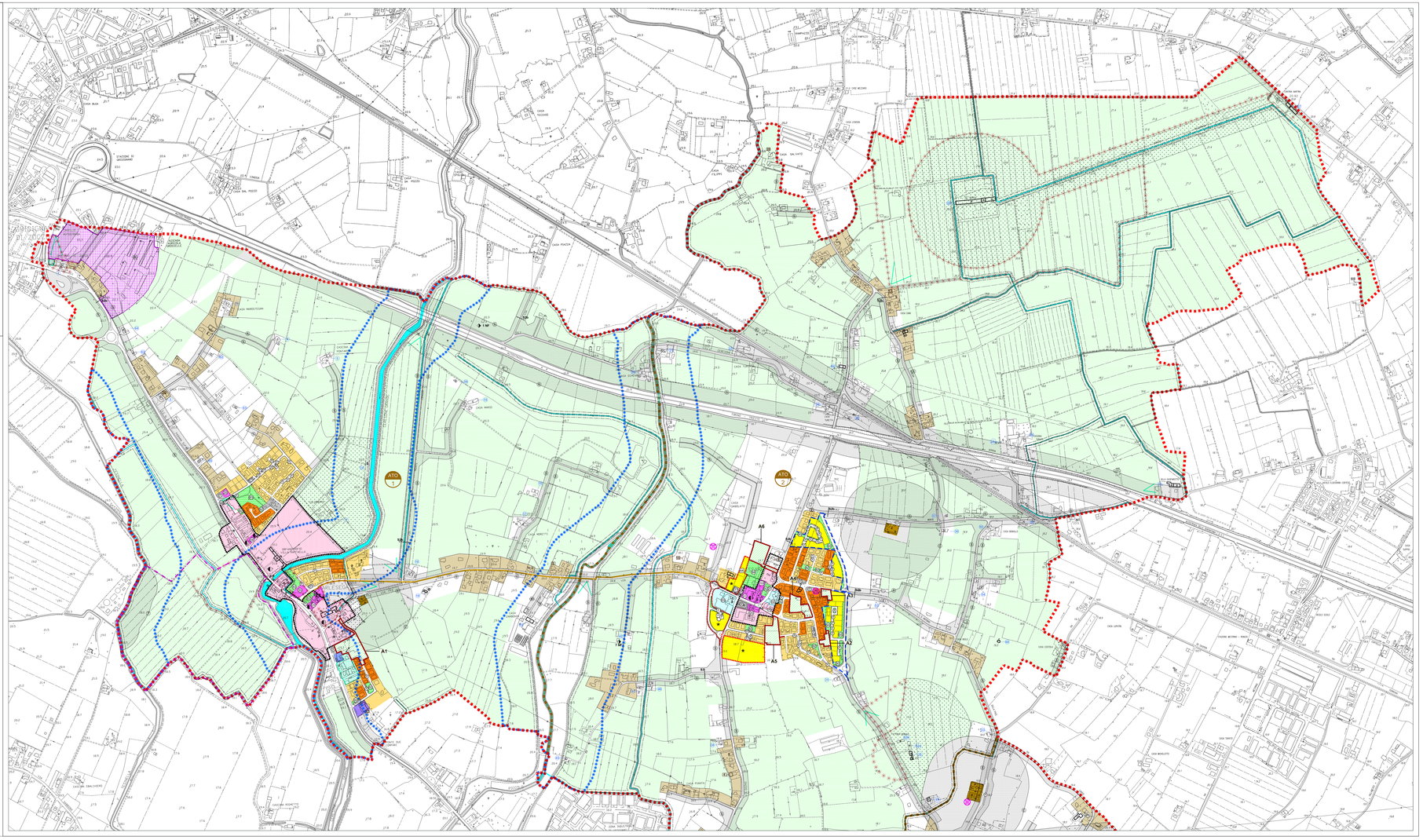
B1 - Estensione ambito P.U.A., modifica z.t.o. A/24 e F2, modifica art. 15.4 N.T.O., modifica altezza massima z.t.o. F2 (art. 45.3 N.T.O.), modifica art. 64 N.T.O. (A.T.O. 3 - Mestrino)