

ATO 3

- NUCLEO C1.1
- NUCLEO C1.2
- NUCLEO C1.3
- NUCLEO C1.4
- NUCLEO C1.5
- NUCLEO C1.6
- NUCLEO C1.7
- NUCLEO C1.8
- NUCLEO C1.9
- NUCLEO C1.10

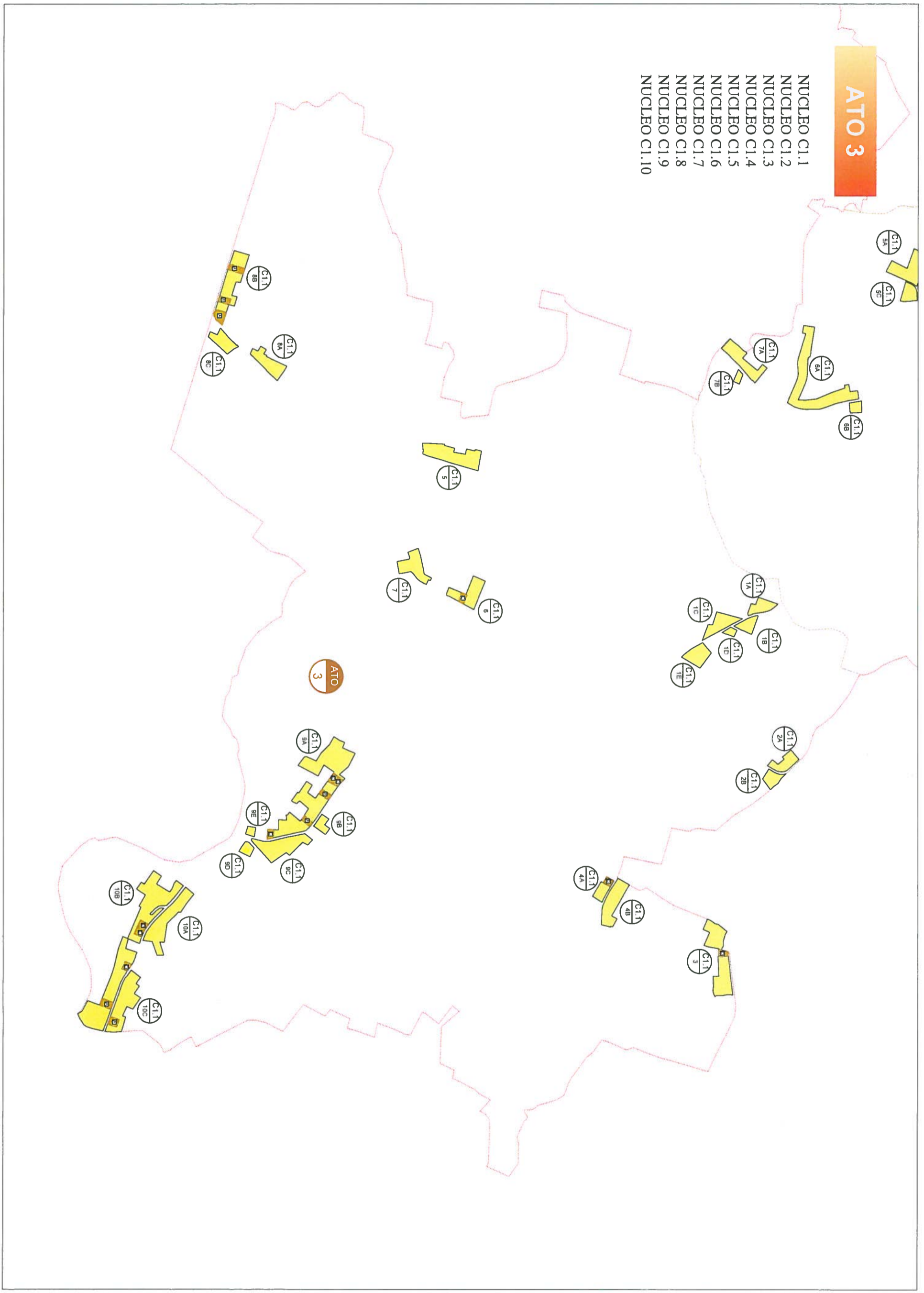

NUCLEI RESIDENZIALI IN AMBITO AGRICOLO

ATO 3

NUCLEO C1.1/1

LABORATO:
**SCHEDE STATO
DI FATTO**

COD. EDIFICIO	DEST. D'USO PREVALENTE	SUPERFICIE COPERTA	VOLUMETRIA		DATI NUCLEO
			COMPLESSIVA	RESIDENZIALE	
1117	residenziale	m² 165	m³ 990	m³ 990	sup. fondatoria nucleo m² 25.580 (C1.1/1A-C1.1/1B-C1.1/1C- C1.1/1D-C1.1/1E) volume totale m³ 15.615 di cui volume residenziale m³ 14.845 rapporto di copertura % 11,96 indice di edific. fond. m³/m² 0,61
1118	altro	m² 5	m³ 15		
1119	altro	m² 15	m³ 45		
1120	altro	m² 190	m³ 760		
1121	residenziale	m² 115	m³ 690	m³ 690	
1107	residenziale	m² 90	m³ 540	m³ 540	
1108	residenziale	m² 120	m³ 720	m³ 720	
1109	altro	m² 70	m³ 210		
1110	residenziale	m² 190	m³ 1.140	m³ 1.140	
1111	altro	m² 15	m³ 30		
1513	residenziale	m² 115	m³ 690	m³ 690	
1514	residenziale	m² 310	m³ 930	m³ 930	
1515	residenziale	m² 190	m³ 1.140	m³ 1.140	
1516	residenziale	m² 75	m³ 450	m³ 450	
1517	residenziale	m² 15	m³ 90	m³ 90	
1519	altro	m² 20	m³ 40		
1520	residenziale	m² 115	m³ 460	m³ 460	
1521	altro	m² 35	m³ 70		
1112	altro	m² 20	m³ 60		
1113	residenziale	m² 200	m³ 1.200	m³ 1.200	
1114	altro	m² 10	m³ 30		
1115	altro	m² 30	m³ 90		
1116	altro	m² 20	m³ 60		
1522	residenziale	m² 295	m³ 1.770	m³ 1.770	
1523	residenziale	m² 115	m³ 1.035	m³ 1.035	
1524	altro	m² 205	m³ 1.230		
1525	altro	m² 65	m³ 195		
1526	altro	m² 185	m³ 740		
1527	altro	m² 65	m³ 195		



LEGENDA:



Limite nucleo residenziale



Limite ambito di edificazione diffusa



ortofoto

NUCLEI RESIDENZIALI IN AMBITO AGRICOLA

ATO 3

NUCLEO C1.1/1

ELABORATO:
SCHEDE STATO
DI FATTO

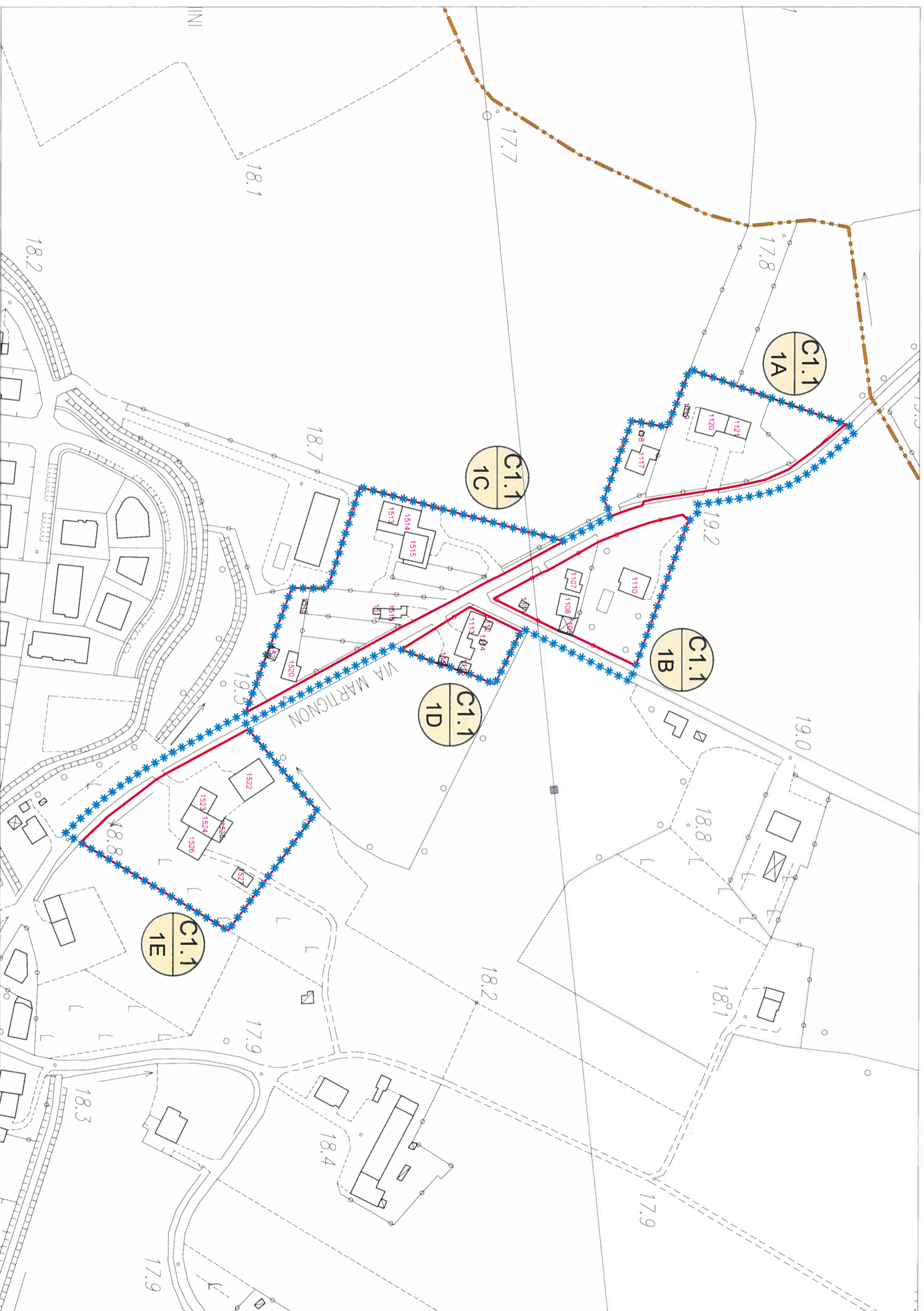

LEGENDA:

 Limite A.T.O.

 Limite ambito di edificazione diffusa

 Limite nucleo residenziale

 Edificio esistente e codice di riferimento

scala 1:2000

NUCLEI RESIDENZIALI IN AMBITO AGRICOLO

ATO 3

NUCLEO C1.1/1

LABORATO:
SCHEDA DI
PROGETTO

ZONA	VOLUME ESIST. RESIDENZIALE	VOLUME ESIST. ALTRO	VOLUME RESID. AGG. PREVISTO	VOLUME COMPLESSIVO	DATI NUCLEO	
C1.1/1A	m³ 1.680	m³ 920	/	m³ 2.500	sup. fondiaria complessiva	m² 25.580
C1.1/1B	m³ 2.400	m³ 240	/	m³ 2.640	volume residenziale massimo aggluntivo (25% vol. res. esistente)	m³ 2.961
C1.1/1C	m³ 3.760	m³ 110	/	m³ 3.870		
C1.1/1D	m³ 1.200	m³ 240	/	m³ 1.440		
C1.1/1E	m³ 2.805	m³ 2.360	/	m³ 5.165	volume residenziale esistente	m³ 11.845
totale	m³ 11.845	m³ 3.770	/	m³ 15.615		

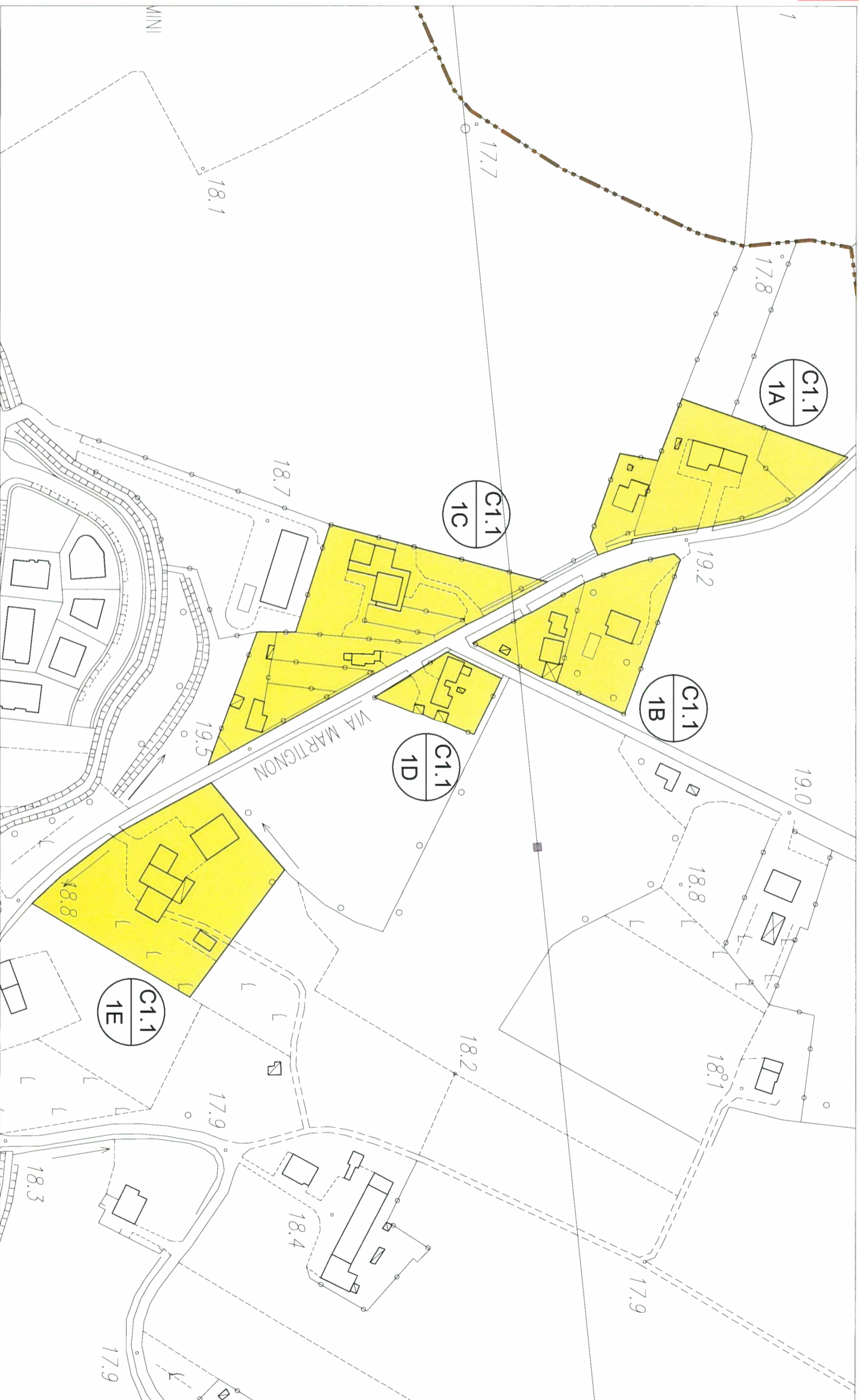

scala 1:2000

LEGENDA:



NUCLEI RESIDENZIALI IN AMBITO AGRICOLO

ATO 3

NUCLEO C1.1/2

LABORATO:
**SCHEDA STATO
DI FATTO**

COD. EDIFICIO	DEST. D'USO PREVALENTE	SUPERFICIE COPERTA	VOLUMETRIA	
			COMPLESSIVA	RESIDENZIALE
1130	residenziale	m ² 230	m ³ 690	m ³ 690
1131	altro	m ² 25	m ³ 75	
1132	residenziale	m ² 150	m ³ 1.350	m ³ 1.350
1133	residenziale	m ² 55	m ³ 165	m ³ 165
1549	non rilevabile	m ² 180	m ³ 1.080	m ³ 1.080
1140	non rilevabile	m ² 285	m ³ 1.710	m ³ 1.710
1141	altro	m ² 75	m ³ 225	

DATI NUCLEO

sup. fondiaria nucleo m² 10.000
(C1.1/2A-C1.1/2B)
volume totale m³ 5.295
di cui
volume residenziale m³ 4.995
rapporto di copertura % 10,00
indice di edif. fond. m³/m² 0,52



ortofoto

LEGENDA:

 Limite nucleo residenziale

 Limite ambito di edificazione diffusa

NUCLEI RESIDENZIALI IN AMBITO AGRICOLA

ATO 3

NUCLEO C1.1/2

ELABORATO:
SCHEDE STATO
DI FATTO

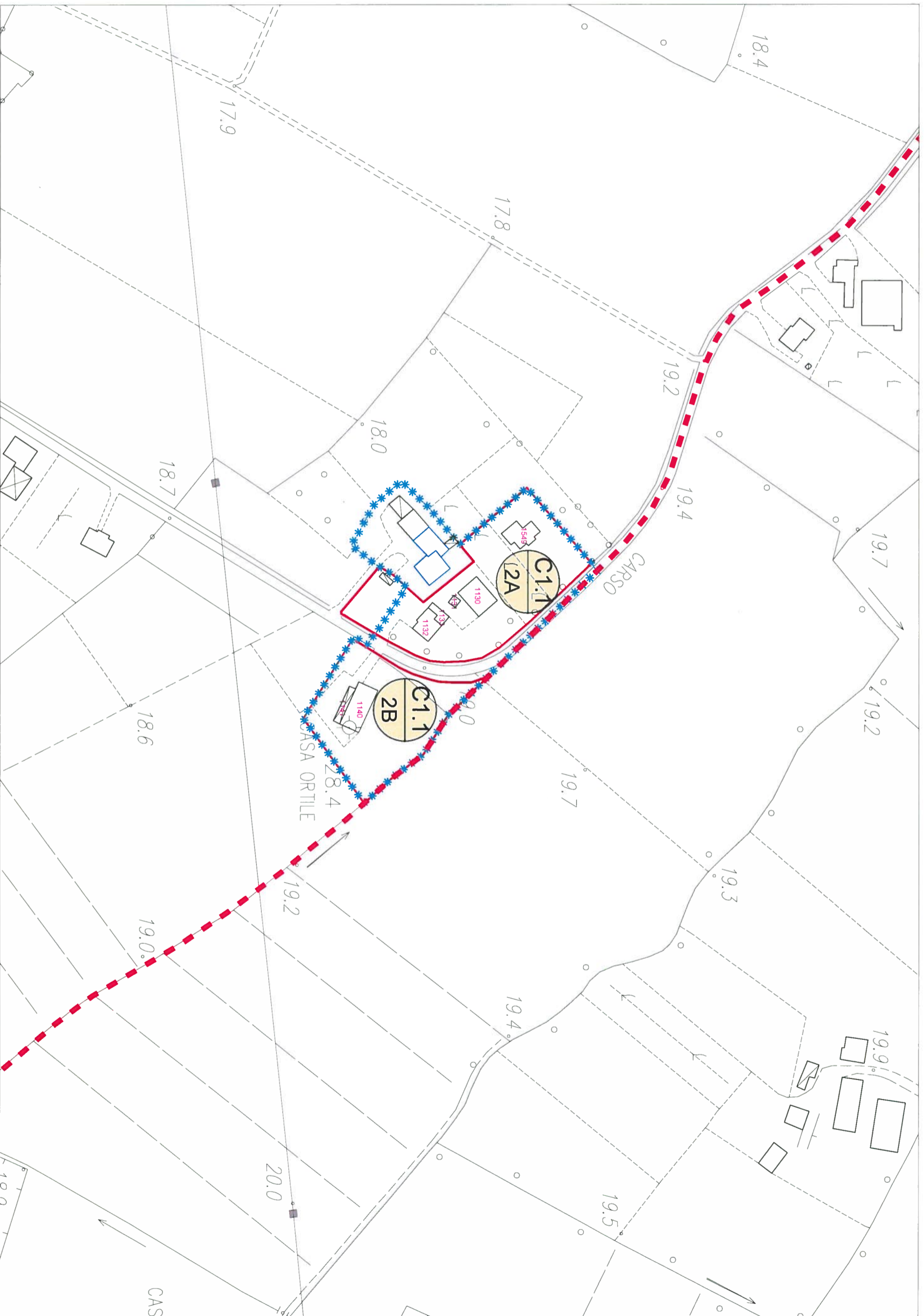

LEGENDA:

 Limite A.T.O

 Limite ambito di edificazione diffusa

 Limite nucleo residenziale

 Edificio esistente e codice di riferimento

scala 1:2000

NUCLEI RESIDENZIALI IN AMBITO AGRICOLO

ATO 3

NUCLEO C1.1/2

ELABORATO:
SCHEDA DI
PROGETTO

ZONA	VOLUME ESIST. RESIDENZIALE	VOLUME ESIST. ALTRO	VOLUME RESID. AGG. PREVISTO	VOLUME COMPLESSIVO	DATI NUCLEO
C1.1/2A	m³ 3.285	m³ 75	/	m³ 3.360	sup. fondiaria complessiva m³ 10.000
C1.1/2B	m³ 1.710	m³ 225	/	m³ 1.935	
					volume residenziale esistente m³ 4.995
					volume residenziale massimo aggiuntivo (25% vol. res. esistente) m³ 1.249
totale	m³ 4.995	m³ 300	/	m³ 5.295	

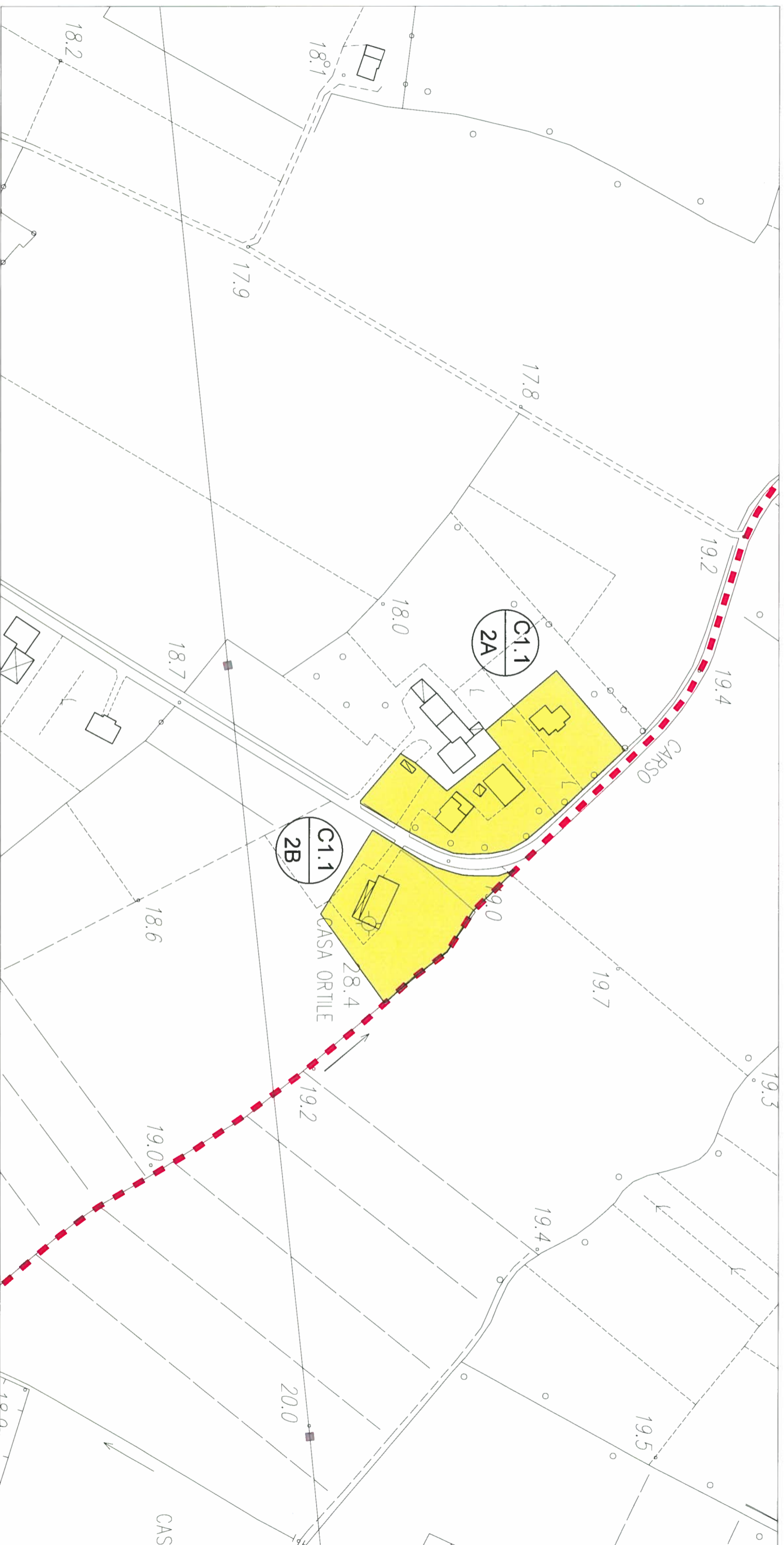

scala 1:2000

LEGENDA:

Confine comunale

Limite A.T.O

Z.T.O. C1.1 - NUCLEI RESIDENZIALI IN AMBITO AGRICOLO

LOTTO LIBERO INEDIFICATO TIPO D: m² 500

LOTTO GIÀ PROGRAMMATO TIPO A: m² 800

NUCLEI RESIDENZIALI IN AMBITO AGRICOLO

ATO 3

NUCLEO C1.1/3

**ELABORATO:
SCHEDA STATO
DI FATTO**

COD. EDIFICIO	DEST. D'USO PREVALENTE	SUPERFICIE COPERTA	VOLUMETRIA		DATI NUCLEO
			COMPLESSIVA	RESIDENZIALE	
1555	residenziale	m ² 180	m ³ 1.080	m ³ 1.080	sup. fondiaria nucleo m ² 19.770 (C1.1/3) volume totale di cui m ³ 15.305 volume residenziale m ³ 10.200 rapporto di copertura % 14,01 indice di edif. fond. m ³ /m ² 0,77
1556	residenziale	m ² 110	m ³ 660	m ³ 660	
1557	residenziale	m ² 160	m ³ 960	m ³ 960	
1558	altro	m ² 80	m ³ 240		
1559	residenziale	m ² 330	m ³ 1.980	m ³ 1.980	
1560	residenziale	m ² 195	m ³ 1.170	m ³ 1.170	
1561	residenziale	m ² 245	m ³ 1.470	m ³ 1.470	
1562	altro	m ² 215	m ³ 860		
1563	residenziale	m ² 205	m ³ 1.230	m ³ 1.230	
1564	altro	m ² 55	m ³ 165		
1565	residenziale	m ² 90	m ³ 540	m ³ 540	
1566	residenziale	m ² 185	m ³ 1.110	m ³ 1.110	
1567	altro	m ² 160	m ³ 480		
1568	altro	m ² 560	m ³ 3.360		



LEGENDA:



Limite nucleo residenziale



Limite ambito di edificazione diffusa

NUCLEI RESIDENZIALI IN AMBITO AGRICOLA

ATO 3

NUCLEO C1.1/3

ELABORATO:
SCHEDA STATO
DI FATTO

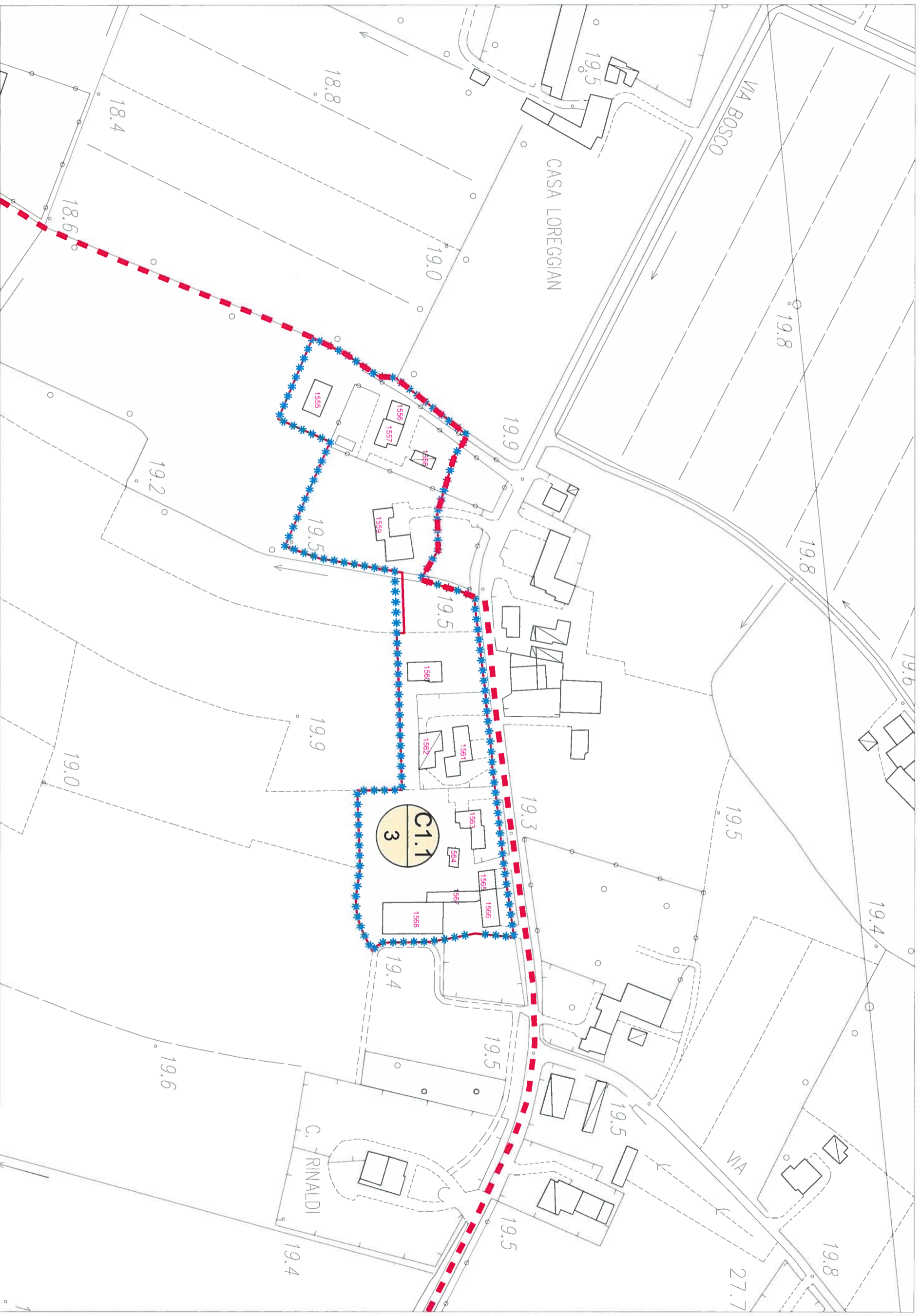

LEGENDA:



Limite A.T.O



Limite ambito di edificazione diffusa



Limite nucleo residenziale



Edificio esistente e codice di riferimento

scala 1:2000

NUCLEI RESIDENZIALI IN AMBITO AGRICOLO

ATO 3

NUCLEO C1.1/3

ELABORATO:
SCHEDA DI
PROGETTO

ZONA	VOLUME ESIST. RESIDENZIALE	VOLUME ESIST. ALTRO	VOLUME RESID. AGG. PREVISTO	VOLUME COMPLESSIVO	DATI NUCLEO	
C1.1/3	m ² 10.200	m ² 5.105	m ² 500	m ² 15.805	sup. fondiaria complessiva	m ² 19.770
					volume residenziale esistente	m ² 15.305
					volume residenziale massimo aggiuntivo (25% vol. res. esistente)	m ² 3.826

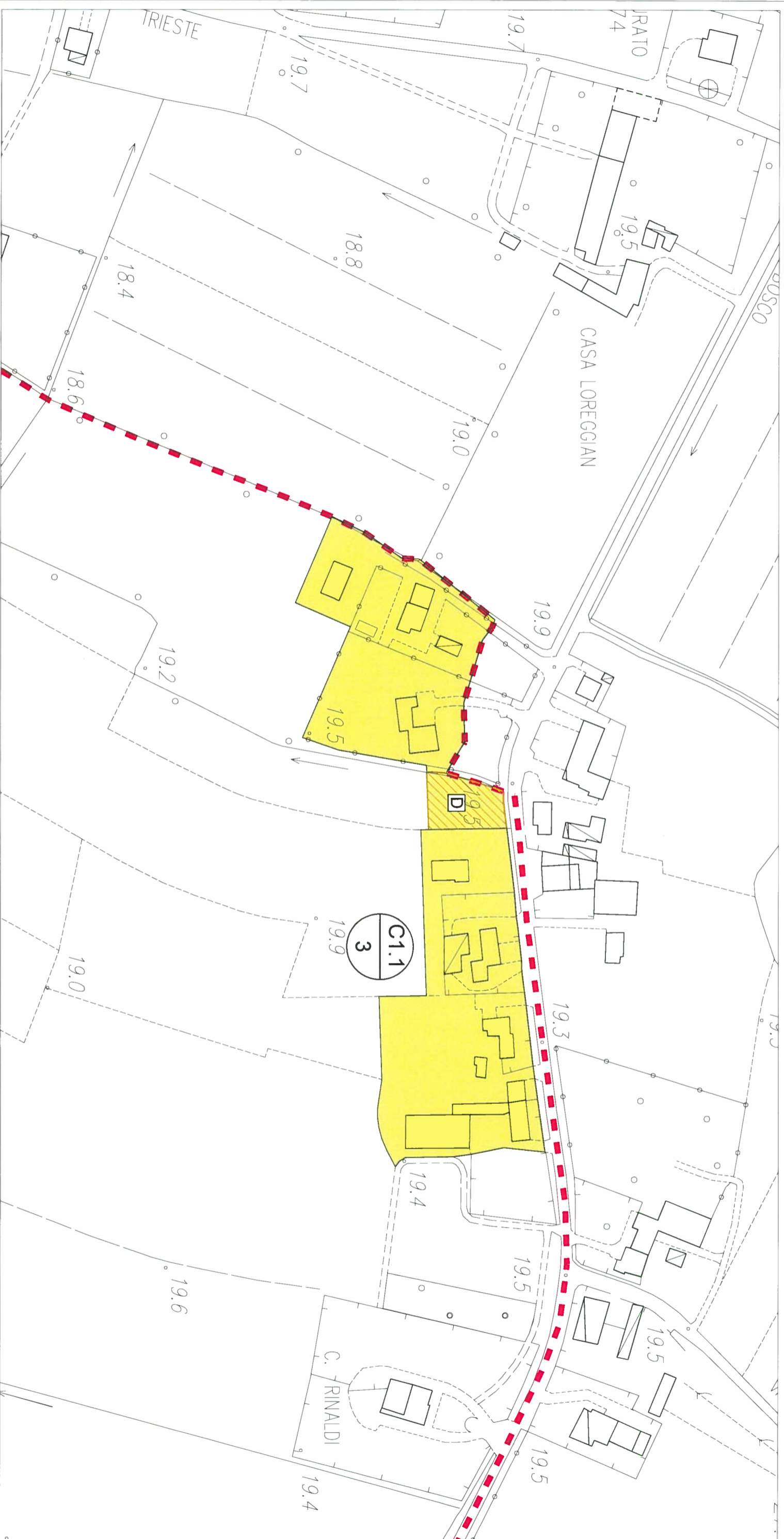

scala 1:2000

LEGENDA:

Confine comunale

Limite A.T.O.

Z.T.O. C1.1 - NUCLEI RESIDENZIALI IN AMBITO AGRICOLO

LOTTO LIBERO INEDIFICATO TIPO D: m² 500

LOTTO GIÀ PROGRAMMATO TIPO A: m² 800

NUCLEI RESIDENZIALI IN AMBITO AGRICOLO

ATO 3

NUCLEO C1.1/4

ELABORATO:
**SCHEDE STATO
DI FATTO**

COD. EDIFICIO	DEST. D'USO PREVALENTE	SUPERFICIE COPERTA	VOLUMETRIA		DATI NUCLEO
			COMPLESSIVA	RESIDENZIALE	
3381	residenziale	m ² 195	m ³ 1.170	m ³ 1.170	sup. fondiaria nucleo m ² 16.315 (C1.1/4A-C1.1/4B) volume totale m ³ 9.825 di cui volume residenziale m ³ 6.195 rapporto di copertura % 10,75 indice di edif. fond. m ² /m ² 0,60
1602	altro	m ² 70	m ³ 210		
1603	altro	m ² 35	m ³ 105		
1604	residenziale	m ² 270	m ³ 2.430	m ³ 2.430	
1605	residenziale	m ² 60	m ³ 180	m ³ 180	
1606	altro	m ² 240	m ³ 1.440		
1607	altro	m ² 160	m ³ 480		
1608	altro	m ² 45	m ³ 135		
1609	altro	m ² 145	m ³ 870		
1610	residenziale	m ² 35	m ³ 105	m ³ 105	
1611	residenziale	m ² 115	m ³ 1.035	m ³ 1.035	
1612	altro	m ² 80	m ³ 240		
1613	residenziale	m ² 255	m ³ 1.275	m ³ 1.275	
1614	altro	m ² 50	m ³ 150		

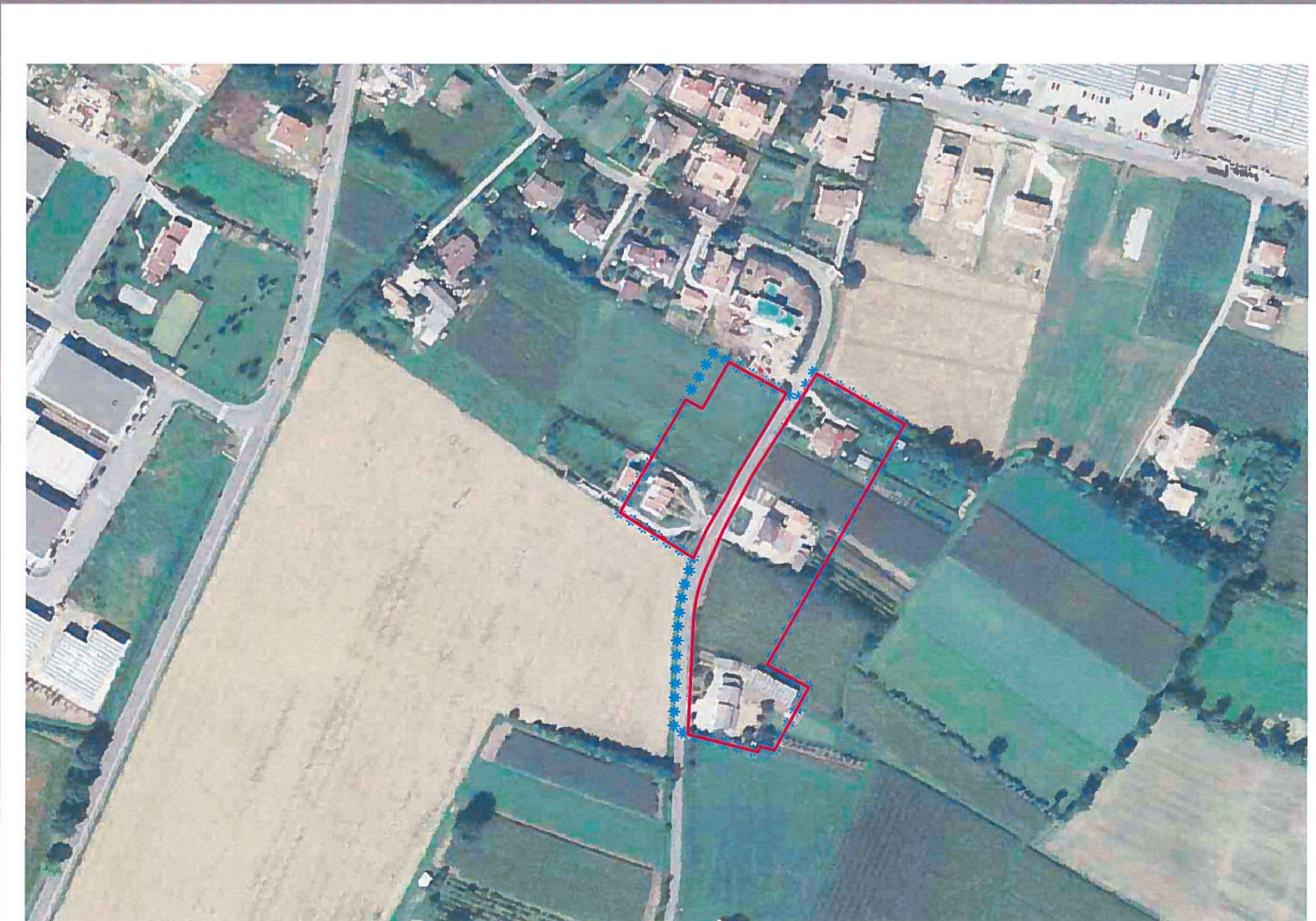

LEGENDA: Limite nucleo residenziale

***** Limite ambito di edificazione diffusa

NUCLEI RESIDENZIALI IN AMBITO AGRICOLA

ATO 3

NUCLEO C1.1/4

LABORATO:
SCHEDE STATO
DI FATTO

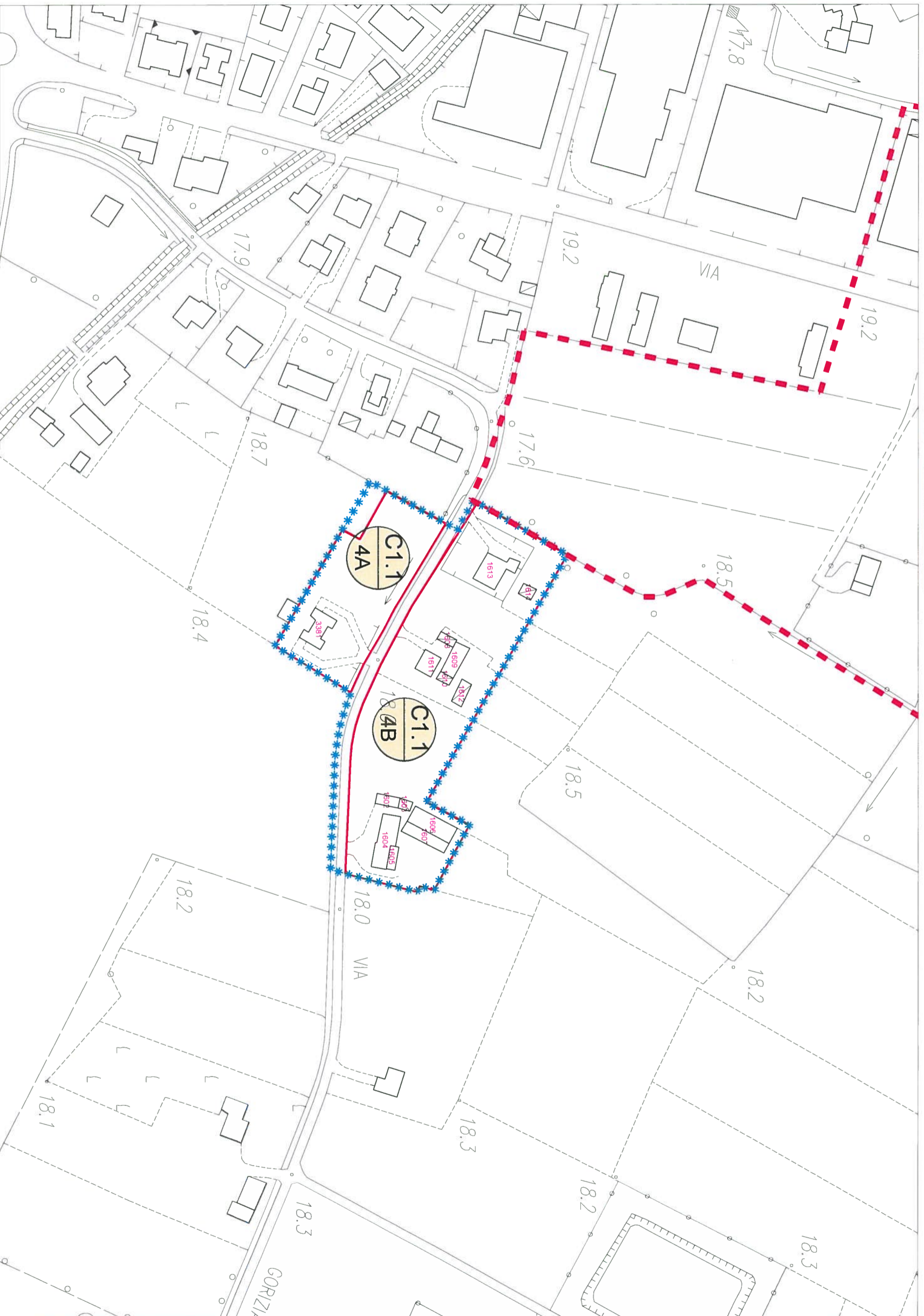

scala 1:2000

LEGENDA:

☐ Limite A.T.O

*** Limite ambito di edificazione diffusa

☐ Limite nucleo residenziale

N Edificio esistente e codice di riferimento

NUCLEI RESIDENZIALI IN AMBITO AGRICOLO

ATO 3

NUCLEO C1.1/4

ELABORATO:
SCHEDA DI
PROGETTO

ZONA	VOLUME ESIST. RESIDENZIALE	VOLUME ESIST. ALTRO	VOLUME RESID. AGG. PREVISTO	VOLUME COMPLESSIVO	DATI NUCLEO	
C1.1/4A	m³ 1.170	/	m³ 500	m³ 1.670	sup. fondiaria complessiva	m³ 16.315
C1.1/4B	m³ 5.025	m³ 3.630	/	m³ 8.655	volume residenziale esistente	m³ 6.195
totale	m³ 6.195	m³ 3.630	m³ 500	m³ 10.325	volume residenziale massimo aggiuntivo (25% vol. res. esistente)	m³ 1.549

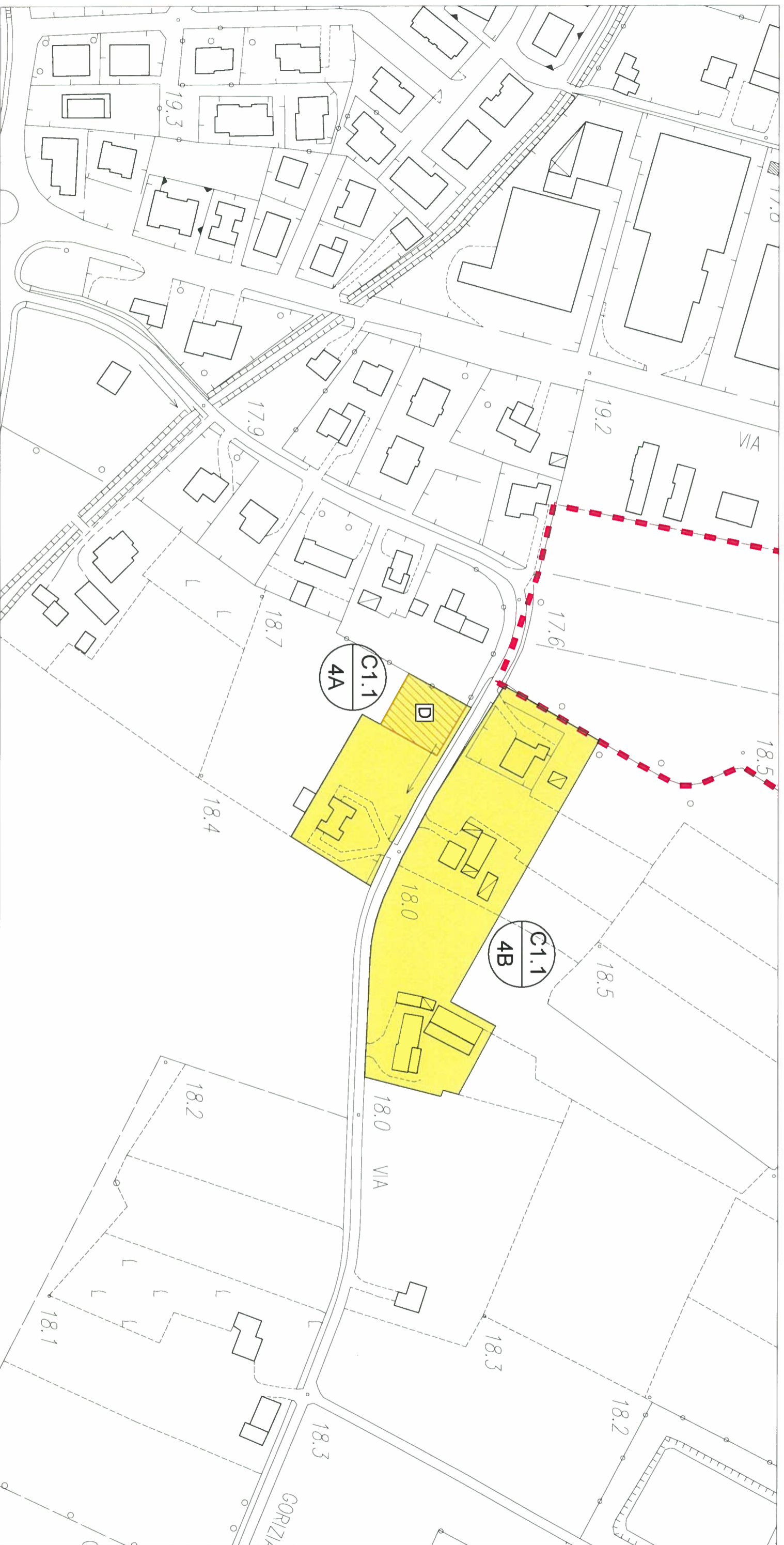

scala 1:2000

LEGENDA:



Confine comunale



Limite A.T.O.



Z.T.O. C1.1 - NUCLEI RESIDENZIALI IN AMBITO AGRICOLO



LOTTO LIBERO INEDIFICATO TIPO D: m³ 500



LOTTO GIÀ PROGRAMMATO TIPO A: m³ 800

NUCLEI RESIDENZIALI IN AMBITO AGRICOLA

ATO 3

NUCLEO C1.1/5

ELABORATO:
**SCHEDA STATO
DI FATTO**

COD. EDIFICIO	DEST. D'USO PREVALENTE	SUPERFICIE COPERTA	VOLUMETRIA		DATI NUCLEO
			COMPLESSIVA	RESIDENZIALE	
1361	residenziale	m ² 150	m ³ 900	m ³ 900	sup. fondiaria nucleo m ² 15.860 (C1.1/5) volume totale m ³ 10.330 di cui volume residenziale m ³ 8.120 rapporto di copertura % 12,86 indice di edif. fond. m ² /m ² 0,65
1362	residenziale	m ² 30	m ³ 90	m ³ 90	
1363	residenziale	m ² 115	m ³ 690	m ³ 690	
1364	residenziale	m ² 20	m ³ 60	m ³ 60	
1365	altro	m ² 15	m ³ 45		
1366	residenziale	m ² 120	m ³ 360	m ³ 360	
1367	altro	m ² 50	m ³ 150		
1368	residenziale	m ² 155	m ³ 465	m ³ 465	
1369	altro	m ² 25	m ³ 75		
1370	altro	m ² 70	m ³ 350		
1371	residenziale	m ² 235	m ³ 1.410	m ³ 1.410	
1372	residenziale	m ² 185	m ³ 1.110	m ³ 1.110	
1373	altro	m ² 220	m ³ 1.320		
1374	altro	m ² 35	m ³ 105		
1375	residenziale	m ² 325	m ³ 1.625	m ³ 1.625	
1376	altro	m ² 15	m ³ 45		
1377	altro	m ² 40	m ³ 120		
1378	residenziale	m ² 115	m ³ 690	m ³ 690	
1379	residenziale	m ² 120	m ³ 720	m ³ 720	



LEGENDA:  Limite nucleo residenziale

 Limite ambito di edificazione diffusa

NUCLEI RESIDENZIALI IN AMBITO AGRICOLA

ATO 3

NUCLEO C1.1/5

ELABORATO:
SCHEDE STATO
DI FATTO

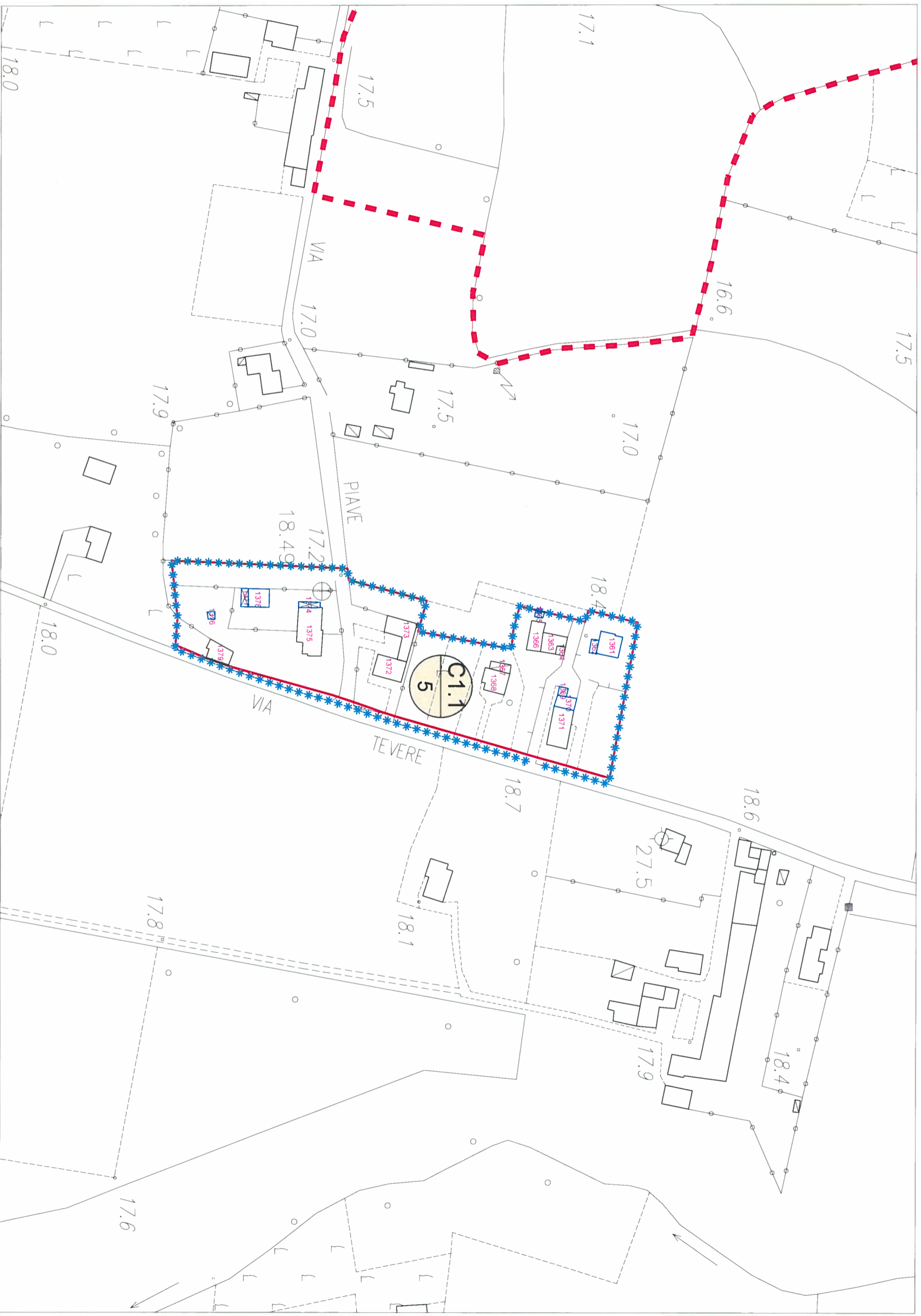

LEGENDA:

Limiti A.T.O

Limiti ambito di edificazione diffusa

Limiti nucleo residenziale

Edificio esistente e codice di riferimento

scala 1:2000

NUCLEI RESIDENZIALI IN AMBITO AGRICOLO

ATO 3

NUCLEO C1.1/5

ELABORATO:
SCHEDA DI
PROGETTO

ZONA	VOLUME ESIST. RESIDENZIALE	VOLUME ESIST. ALTRO	VOLUME RESID. AGG. PREVISTO	VOLUME COMPLESSIVO	DATI NUCLEO	
C1.1/5	m ² 8.120	m ² 2.210	/	m ² 10.330	sup. fondiaria complessiva	m ² 15.860
					volume residenziale esistente	m ² 8.120
					volume residenziale massimo aggiuntivo (25% vol. res. esistente)	m ² 2.030

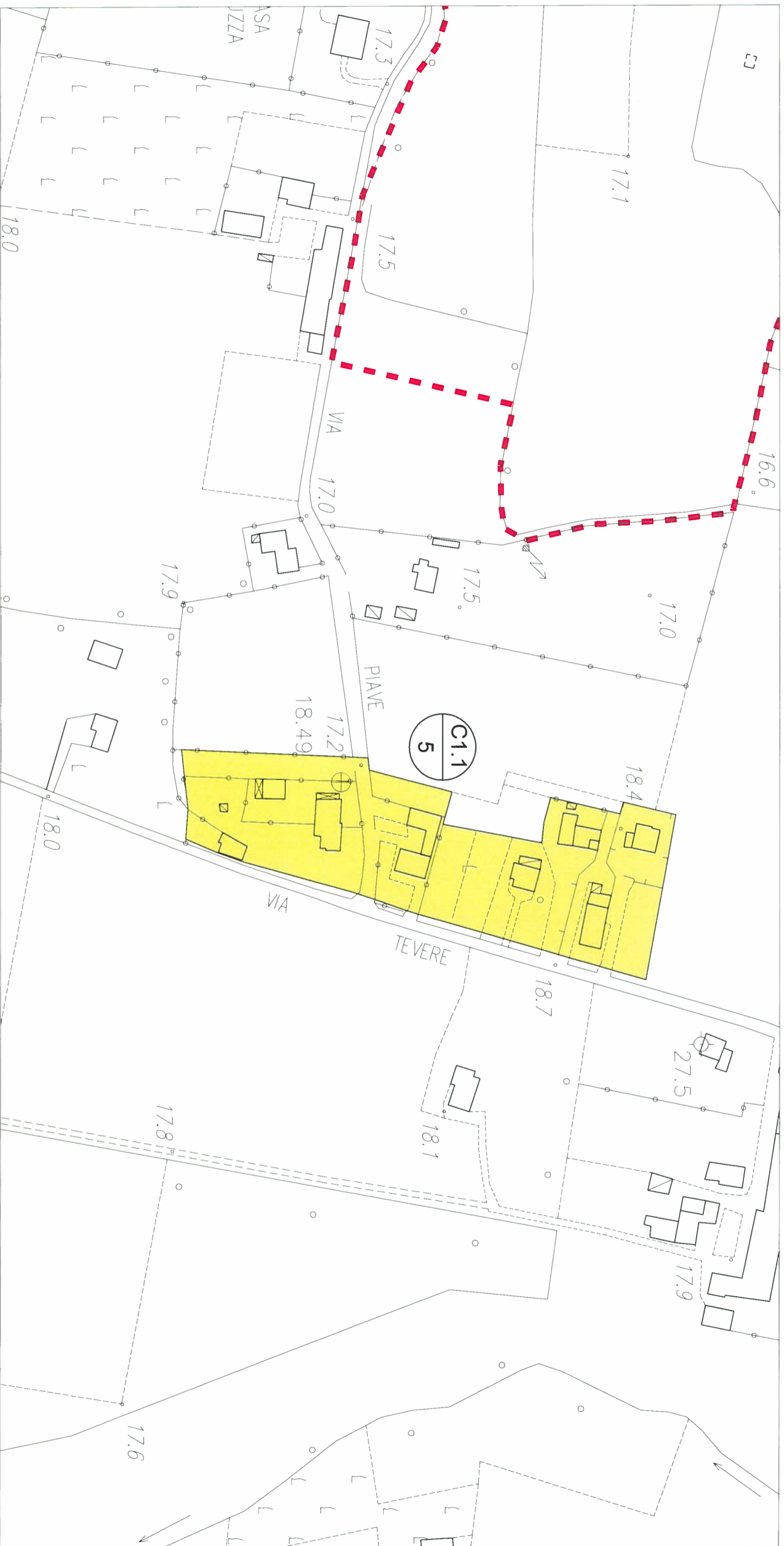

scala 1:2000

LEGENDA:

Confine comunale

Limite A.T.O.

Z.T.O. C1.1 - NUCLEI RESIDENZIALI IN AMBITO AGRICOLO

LOTTO LIBERO INEDIFICATO TIPO D: m² 500

LOTTO GIÀ PROGRAMMATO TIPO A: m² 800

NUCLEI RESIDENZIALI IN AMBITO AGRICOLO

ATO 3

NUCLEO C1.1/6

ELABORATO:
**SCHEDA STATO
DI FATTO**

COD. EDIFICIO	DEST. D'USO PREVALENTE	SUPERFICIE COPERTA	VOLUMETRIA		DATI NUCLEO
			COMPLESSIVA	RESIDENZIALE	
3078	residenziale	m ² 230	m ³ 1.380	m ³ 1.380	sup. fondiaria nucleo (C1.1/6) m ² 10.162 volume totale m ³ 7.145 volume residenziale di cui m ³ 7.040 rapporto di copertura % 12,10 Indice di edif. fond. m ² /m ² 0,70
3079	residenziale	m ² 65	m ³ 455	m ³ 455	
3080	residenziale	m ² 25	m ³ 75	m ³ 75	
3081	residenziale	m ² 140	m ³ 840	m ³ 840	
3082	residenziale	m ² 15	m ³ 90	m ³ 90	
3083	altro	m ² 35	m ³ 105	m ³ 105	
3084	residenziale	m ² 175	m ³ 1.050	m ³ 1.050	
3085	residenziale	m ² 215	m ³ 1.290	m ³ 1.290	
3086	residenziale	m ² 40	m ³ 120	m ³ 120	
3087	residenziale	m ² 290	m ³ 1.740	m ³ 1.740	



LEGENDA: Limite nucleo residenziale *** Limite ambito di edificazione diffusa

NUCLEI RESIDENZIALI IN AMBITO AGRICOLA

ATO 3

NUCLEO C1.1/6

ELABORATO:
SCHEDE STATO
DI FATTO

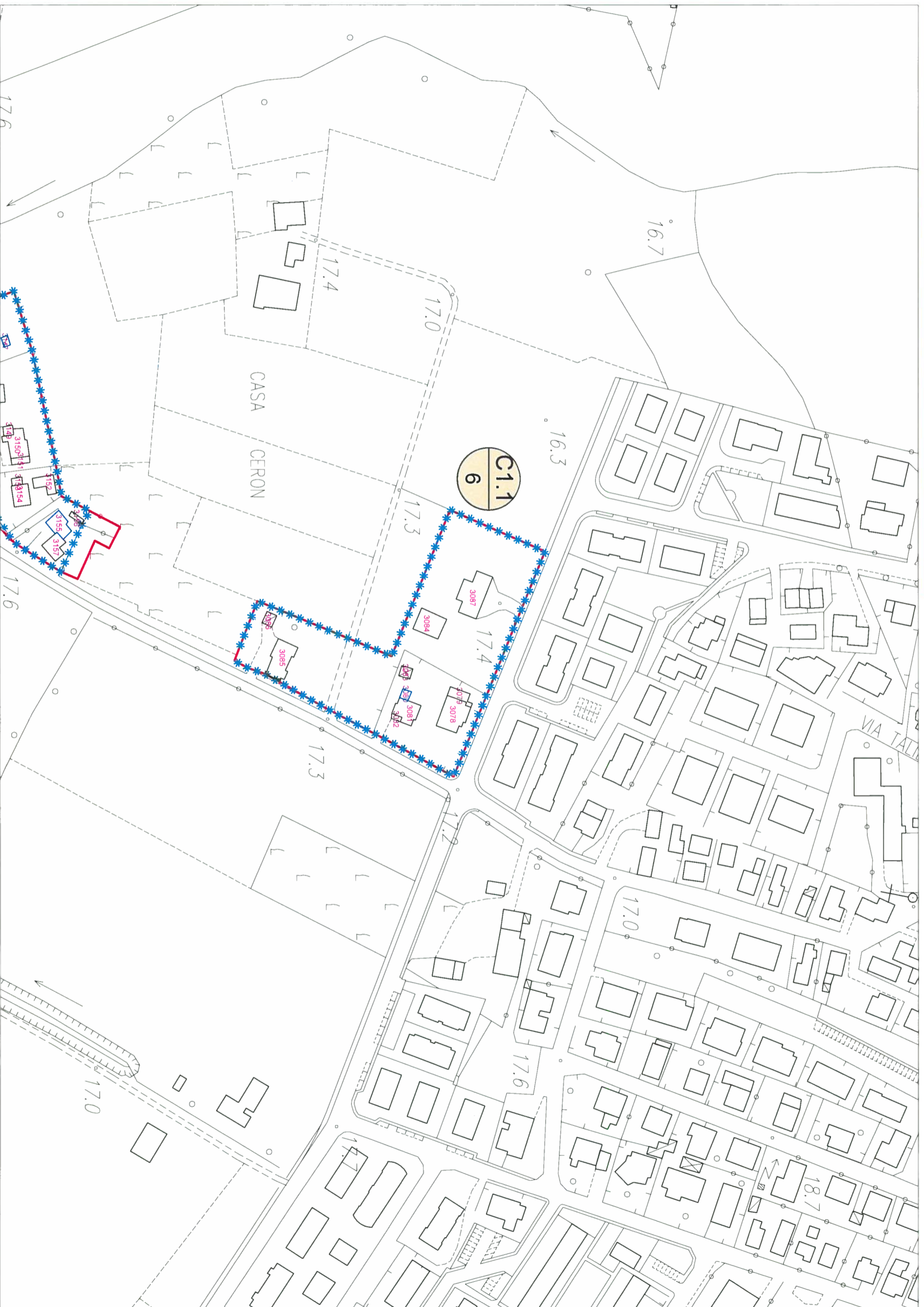

LEGENDA:

 Limite A.T.O

 Limite ambito di edificazione diffusa

 Limite nucleo residenziale

 Edificio esistente e codice di riferimento

scala 1:2000

NUCLEI RESIDENZIALI IN AMBITO AGRICOLO

ATO 3

NUCLEO C1.1/6

ELABORATO:
SCHEDA DI
PROGETTO

ZONA	VOLUME ESIST. RESIDENZIALE	VOLUME ESIST. ALTRO	VOLUME RESID. AGG. PREVISTO	VOLUME COMPLESSIVO	DATI NUCLEO	
C1.1/6	m³ 7.040	m³ 105	m³ 500	m³ 7.645	sup. fondiaria complessiva	m² 10.162
					volume residenziale esistente	m³ 7.040
					volume residenziale massimo aggiuntivo (25% vol. res. esistente)	m³ 1.760

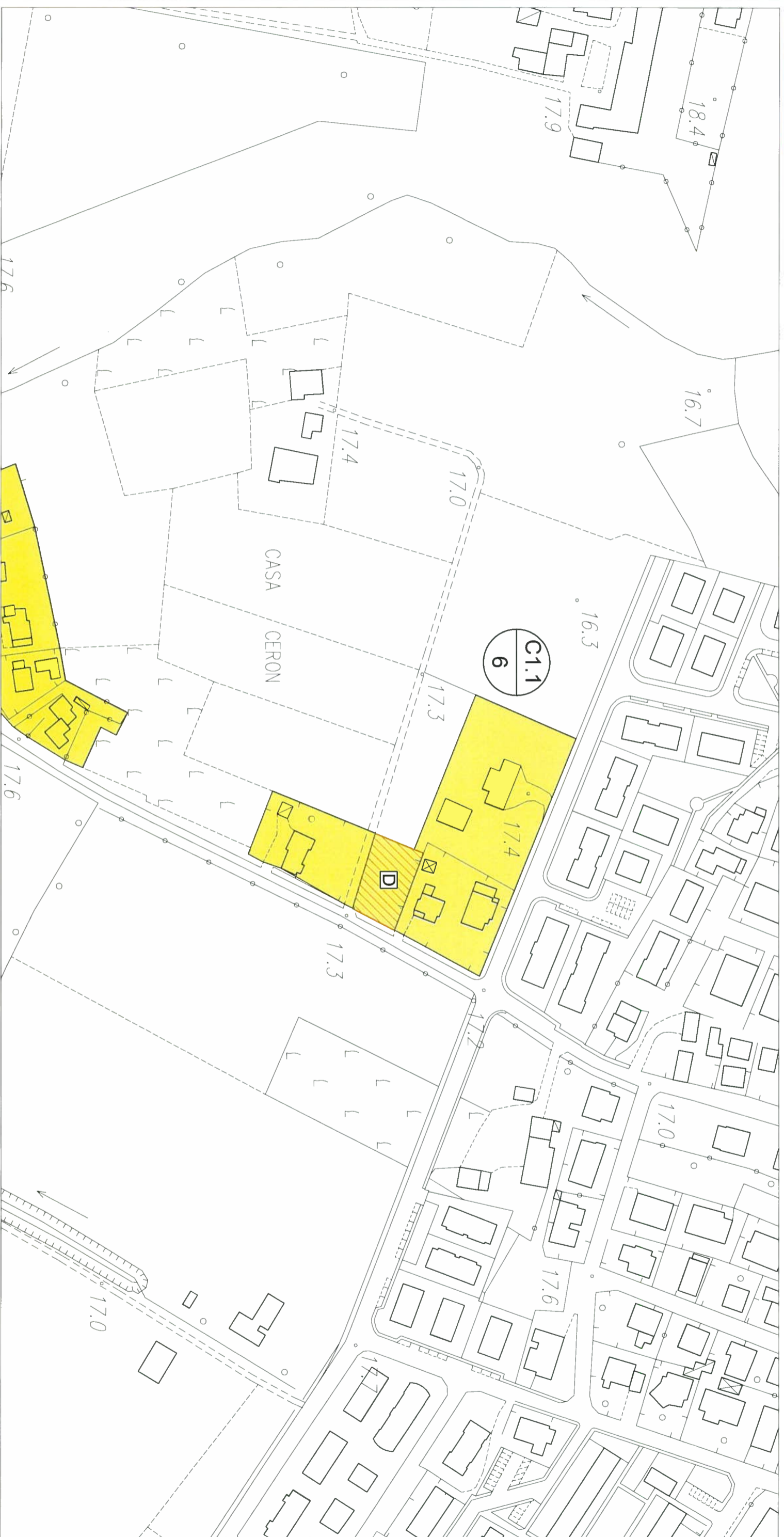

scala 1:2000

LEGENDA:

Confine comunale

Limite A.T.O.

Z.T.O. C1.1 - NUCLEI RESIDENZIALI IN AMBITO AGRICOLO

LOTTO LIBERO INEDIFICATO TIPO D: m³ 500

LOTTO GIÀ PROGRAMMATO TIPO A: m³ 800

NUCLEI RESIDENZIALI IN AMBITO AGRICOLA

ATO 3

NUCLEO C1.1/7

ELABORATO:
**SCHEDA STATO
DI FATTO**

COD. EDIFICIO	DEST. D'USO PREVALENTE	SUPERFICIE COPERTA	VOLUMETRIA		DATI NUCLEO
			COMPLESSIVA	RESIDENZIALE	
3144	altro	m² 30	m³ 90		sup. fondiaria nucleo (C1.1/7) m² 10.000 volume totale di cui volume residenziale m³ 6.525 rapporto di copertura % 13,20 indice di edif. fond. m³/m² 0,65
3145	residenziale	m² 145	m³ 870	m² 870	
3146	residenziale	m² 25	m³ 75	m² 75	
3147	altro	m² 20	m³ 60		
3148	residenziale	m² 120	m³ 720	m² 720	
3149	altro	m² 25	m³ 75		
3150	residenziale	m² 150	m³ 900	m² 900	
3151	residenziale	m² 35	m³ 105	m² 105	
3152	residenziale	m² 85	m³ 255	m² 255	
3153	residenziale	m² 20	m³ 60	m² 60	
3154	residenziale	m² 105	m³ 630	m² 630	
3155	altro	m² 110	m³ 330		
3156	altro	m² 20	m³ 60		
3157	residenziale	m² 105	m³ 630	m² 630	
3158	residenziale	m² 95	m³ 285	m² 285	
3159	residenziale	m² 230	m³ 1.380	m² 1.380	



LEGENDA: Limite nucleo residenziale

*** Limite ambito di edificazione diffusa

NUCLEI RESIDENZIALI IN AMBITO AGRICOLA

ATO 3

NUCLEO C1.1/7

ELABORATO:
SCHEDE STATO
DI FATTO

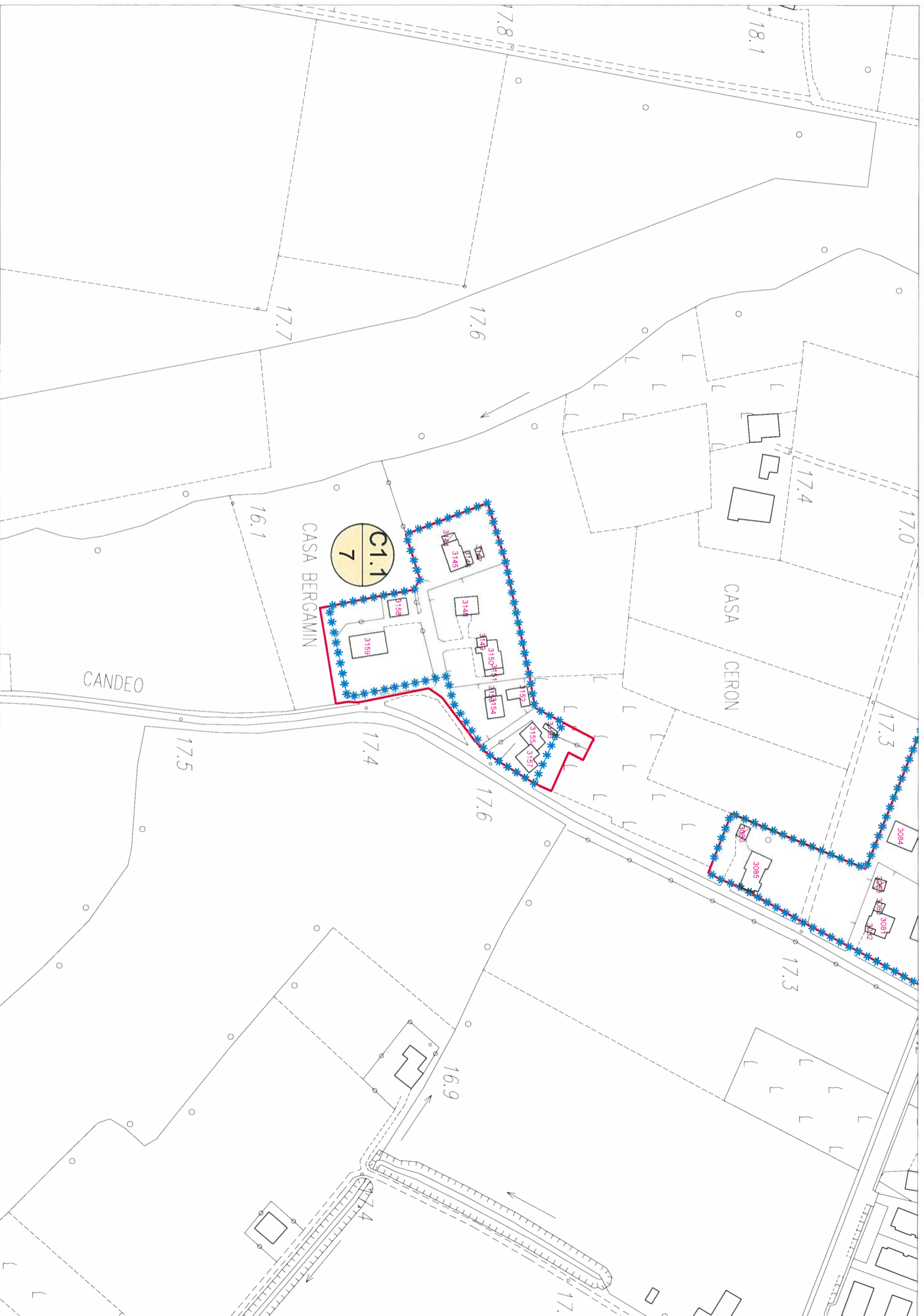

LEGENDA:



Limite A.T.O



Limite ambito di edificazione diffusa



Limite nucleo residenziale



Edificio esistente e codice di riferimento

scala 1:2000

NUCLEI RESIDENZIALI IN AMBITO AGRICOLO

ATO 3

NUCLEO C1.1/7

ELABORATO:
SCHEDA DI
PROGETTO

ZONA	VOLUME ESIST. RESIDENZIALE	VOLUME ESIST. ALTRO	VOLUME RESID. AGG. PREVISTO	VOLUME COMPLESSIVO	DATI NUCLEO
C1.1/7	m ² 5.910	m ² 615	/	m ² 6.525	sup. fondiaria complessiva m ² 10.000
					volume residenziale m ³ 6.525 esistente
					volume residenziale m ³ 1.631 massimo aggiuntivo (25% vol. res. esistente)

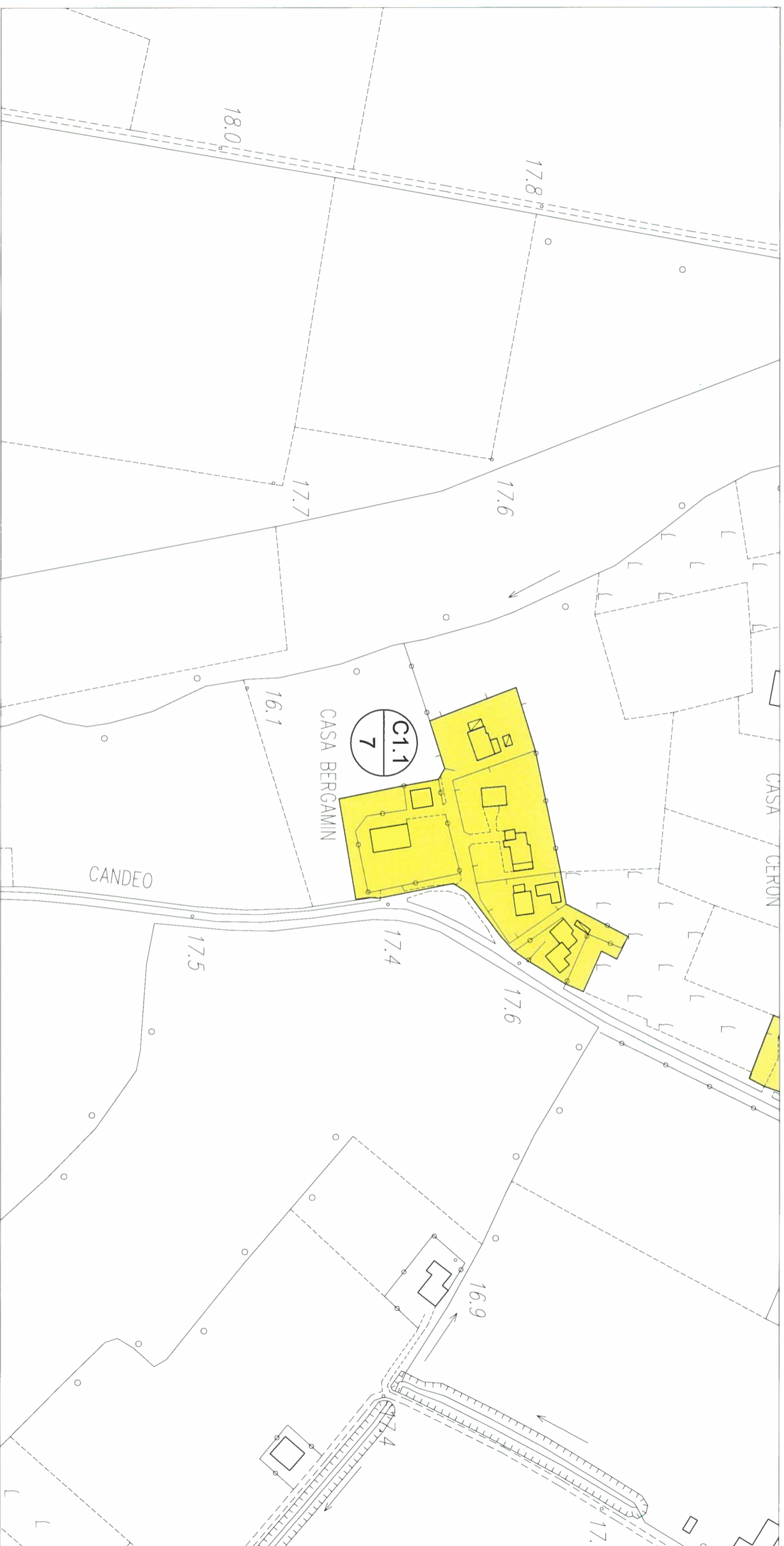

scala 1:2000

- LEGENDA:**
-  Confine comunale
 -  Limite A.T.O
 -  Z.T.O. C1.1 - NUCLEI RESIDENZIALI IN AMBITO AGRICOLO
 -  LOTTO LIBERO INEDIFICATO TIPO D: m² 500
 -  LOTTO GIA' PROGRAMMATO TIPO A: m² 800

NUCLEI RESIDENZIALI IN AMBITO AGRICOLO

ATO 3

NUCLEO C1.1/8

ELABORATO:
**SCHEDA STATO
DI FATTO**

COD. EDIFICIO	DEST. D'USO PREVALENTE	SUPERFICIE COPERTA	VOLUMETRIA		DATI NUCLEO
			COMPLESSIVA	RESIDENZIALE	
1448	residenziale	m² 100	m³ 300	m³ 300	sup. fondiaria nucleo m² 33.515 (C1.1/8A-C1.1/8B-C1.1/8C) volume totale m³ 18.740 di cui volume residenziale m³ 17.780 rapporto di copertura % 11,10 indice di edif. fond. m²/m² 0,56
1449	residenziale	m² 135	m³ 405	m³ 405	
1450	residenziale	m² 145	m³ 580	m³ 580	
1451	altro	m² 35	m³ 105		
1452	residenziale	m² 290	m³ 870	m³ 870	
1453	residenziale	m² 125	m³ 375	m³ 375	
1454	residenziale	m² 125	m³ 750	m³ 750	
1426	residenziale	m² 85	m³ 255	m³ 255	
1427	residenziale	m² 330	m³ 1.980	m³ 1.980	
1428	residenziale	m² 55	m³ 165	m³ 165	
1429	residenziale	m² 105	m³ 945	m³ 945	
1430	altro	m² 50	m³ 150		
1431	residenziale	m² 115	m³ 460	m³ 460	
1432	residenziale	m² 265	m³ 1.590	m³ 1.590	
1433	residenziale	m² 210	m³ 1.260	m³ 1.260	
1434	altro	m² 85	m³ 255		
1435	residenziale	m² 275	m³ 1.650	m³ 1.650	
1436	residenziale	m² 145	m³ 870	m³ 870	
1437	residenziale	m² 175	m³ 1.050	m³ 1.050	
1439	residenziale	m² 265	m³ 1.590	m³ 1.590	
1438	residenziale	m² 75	m³ 225	m³ 225	
1441	altro	m² 90	m³ 360		
1442	residenziale	m² 190	m³ 1.140	m³ 1.140	
1443	residenziale	m² 220	m³ 1.320	m³ 1.320	
1444	altro	m² 30	m³ 90		

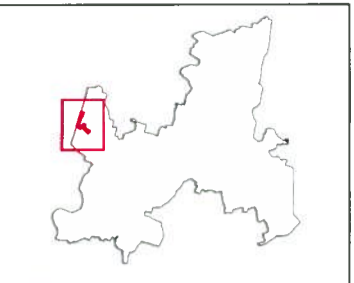

LEGENDA:

Limite nucleo residenziale

Limite ambito di edificazione diffusa

NUCLEI RESIDENZIALI IN AMBITO AGRICOLA

ATO 3

NUCLEO C1.1/8

ELABORATO:
SCHEDE STATO
DI FATTO

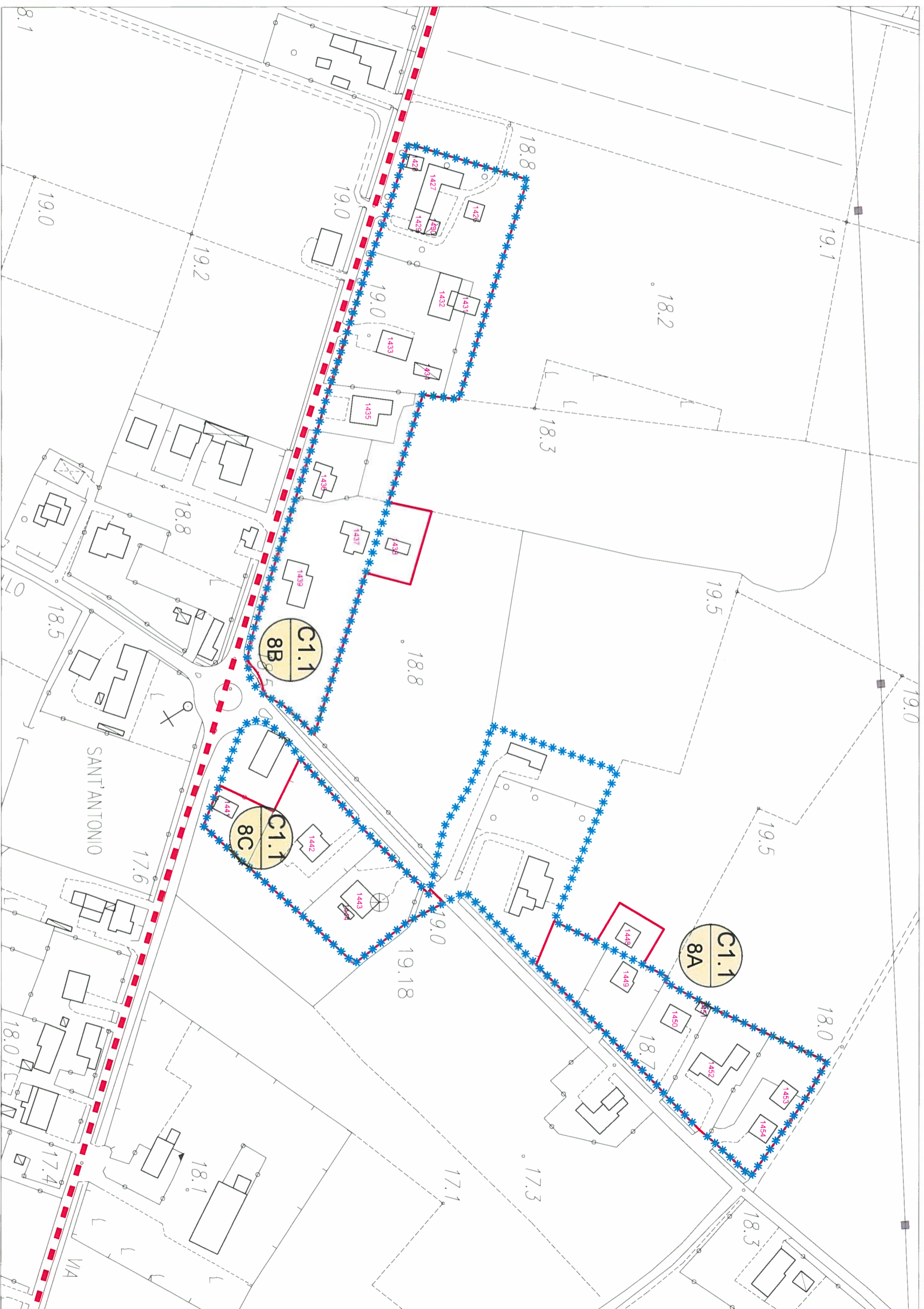

LEGENDA:

 Limite A.T.O

 Limite ambito di edificazione diffusa

 Limite nucleo residenziale

 Edificio esistente e codice di riferimento

scala 1:2000

NUCLEI RESIDENZIALI IN AMBITO AGRICOLO

ATO 3

NUCLEO C1.1/8

ELABORATO:
SCHEDA DI
PROGETTO

ZONA	VOLUME ESIST. RESIDENZIALE	VOLUME ESIST. ALTRO	VOLUME GIÀ PROGRAMMATO	VOLUME RESID. AGG. PREVISTO	VOLUME COMPLESSIVO	DATI NUCLEO
C1.1/8A	m³ 3.280	m³ 105	/	/	m³ 3.385	sup. fondiaria complessiva m³ 33.515
C1.1/8B	m³ 12.040	m³ 405	m³ 800	/	m³ 13.245	
C1.1/8C	m³ 2.460	m³ 450	/	/	m³ 2.910	
totale	m³ 17.780	m³ 960	m³ 800	/	m³ 19.540	volume residenziale esistente m³ 17.780 volume residenziale massimo aggluntivo (25% vol. res. esistente) m³ 4.445

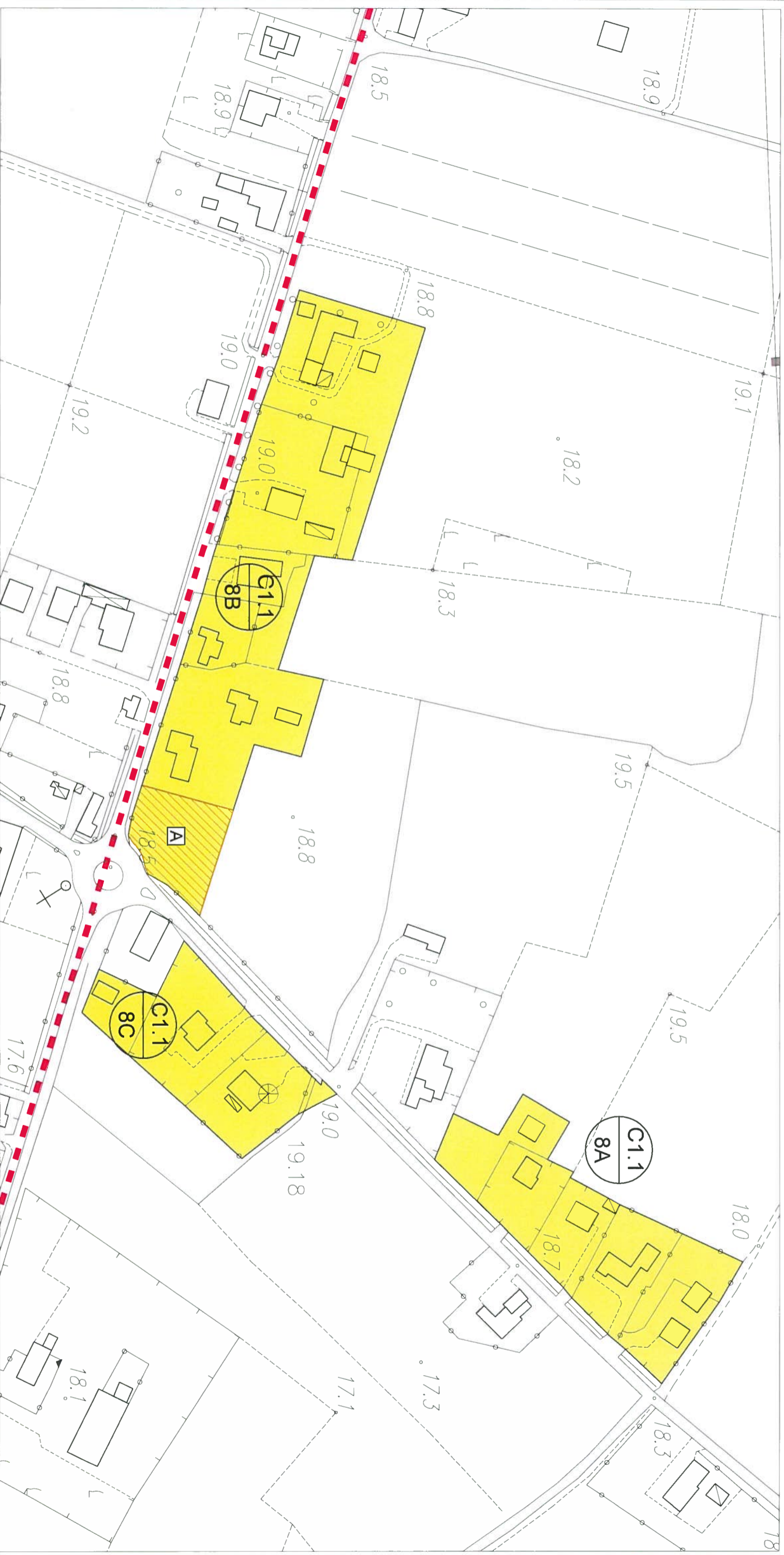

scala 1:2000

LEGENDA:



Confine comunale



Limite A.T.O.



Z.T.O. C1.1 - NUCLEI RESIDENZIALI IN AMBITO AGRICOLO



LOTTO LIBERO INEDIFICATO TIPO D: m³ 500



LOTTO GIÀ PROGRAMMATO TIPO A: m³ 800

NUCLEI RESIDENZIALI IN AMBITO AGRICOLO

ATO 3

NUCLEO C1.1/9

ELABORATO:
**SCHEDA STATO
DI FATTO**

COD. EDIFICIO	DEST. D'USO PREVALENTE	SUPERFICIE COPERTA	VOLUMETRIA		DATI NUCLEO
			COMPLESSIVA	RESIDENZIALE	
2838	residenziale	m² 160	m³ 960	m³ 960	sup. fondiaria nucleo m² 68.870 (C1.1/9A-C1.1/9B- C1.1/9C-C1.1/9D) Volume totale di cui volume residenziale m³ 32.745 rapporto di copertura % 10,06 indice di edif. fond. m²/m² 0,52
2839	residenziale	m² 60	m³ 180	m³ 180	
2840	altro	m² 15	m³ 75	m³ 75	
2841	residenziale	m² 10	m³ 30	m³ 30	
2842	residenziale	m² 180	m³ 1.080	m³ 1.080	
2843	altro	m² 60	m³ 180	m³ 180	
2847	altro	m² 10	m³ 30	m³ 30	
2848	residenziale	m² 105	m³ 315	m³ 315	
2849	residenziale	m² 15	m³ 45	m³ 45	
2850	residenziale	m² 120	m³ 720	m³ 720	
2851	non rilevabile	m² 165	m³ 990	m³ 990	
2852	non rilevabile	m² 35	m³ 210	m³ 210	
2853	altro	m² 15	m³ 30	m³ 30	
2854	residenziale	m² 175	m³ 1.050	m³ 1.050	
3189	altro	m² 115	m³ 345	m³ 345	
3190	altro	m² 15	m³ 90	m³ 90	
3191	residenziale	m² 155	m³ 930	m³ 930	
3192	residenziale	m² 200	m³ 1.200	m³ 1.200	
3193	residenziale	m² 195	m³ 1.170	m³ 1.170	
3194	residenziale	m² 110	m³ 330	m³ 330	
3195	residenziale	m² 120	m³ 720	m³ 720	
3196	residenziale	m² 320	m³ 1.920	m³ 1.920	
3197	altro	m² 20	m³ 60	m³ 60	
3198	residenziale	m² 435	m³ 810	m³ 810	
3199	residenziale	m² 410	m³ 2.460	m³ 2.460	
3200	altro	m² 15	m³ 45	m³ 45	
3201	residenziale	m² 180	m³ 1.080	m³ 1.080	
3202	residenziale	m² 185	m³ 1.110	m³ 1.110	
3203	residenziale	m² 100	m³ 600	m³ 600	
3204	altro	m² 25	m³ 75	m³ 75	
3205	residenziale	m² 100	m³ 600	m³ 600	
3206	altro	m² 25	m³ 75	m³ 75	
3207	residenziale	m² 100	m³ 300	m³ 300	
3208	residenziale	m² 155	m³ 930	m³ 930	
3223	altro	m² 105	m³ 315	m³ 315	
3224	altro	m² 50	m³ 150	m³ 150	
3225	residenziale	m² 140	m³ 840	m³ 840	
3226	residenziale	m² 60	m³ 180	m³ 180	
3227	residenziale	m² 150	m³ 450	m³ 450	
3228	residenziale	m² 165	m³ 990	m³ 990	
3229	residenziale	m² 40	m³ 120	m³ 120	
3230	altro	m² 40	m³ 120	m³ 120	
3231	residenziale	m² 160	m³ 960	m³ 960	
3232	residenziale	m² 115	m³ 690	m³ 690	
2844	residenziale	m² 180	m³ 1.080	m³ 1.080	
2845	residenziale	m² 125	m³ 750	m³ 750	
2846	altro	m² 135	m³ 540	m³ 540	
2823	residenziale	m² 115	m³ 345	m³ 345	
2824	residenziale	m² 35	m³ 105	m³ 105	
2825	residenziale	m² 130	m³ 780	m³ 780	
2826	residenziale	m² 45	m³ 135	m³ 135	
2827	altro	m² 40	m³ 120	m³ 120	
2828	altro	m² 55	m³ 165	m³ 165	
2829	residenziale	m² 280	m³ 1.680	m³ 1.680	
2830	altro	m² 30	m³ 90	m³ 90	
2831	altro	m² 10	m³ 30	m³ 30	
2832	altro	m² 30	m³ 90	m³ 90	
2833	residenziale	m² 155	m³ 930	m³ 930	
2834	residenziale	m² 30	m³ 90	m³ 90	
2835	altro	m² 35	m³ 105	m³ 105	
2836	altro	m² 35	m³ 105	m³ 105	
2837	residenziale	m² 195	m³ 1.170	m³ 1.170	
3220	residenziale	m² 45	m³ 135	m³ 135	
3221	residenziale	m² 160	m³ 360	m³ 360	
3222	residenziale	m² 65	m³ 195	m³ 195	
3218	residenziale	m² 170	m³ 1.020	m³ 1.020	



LEGENDA: Limite nucleo residenziale

***** Limite ambito di edificazione diffusa

NUCLEI RESIDENZIALI IN AMBITO AGRICOLA

ATO 3

NUCLEO C1.1/9

LABORATO:
SCHEDE STATO
DI FATTO

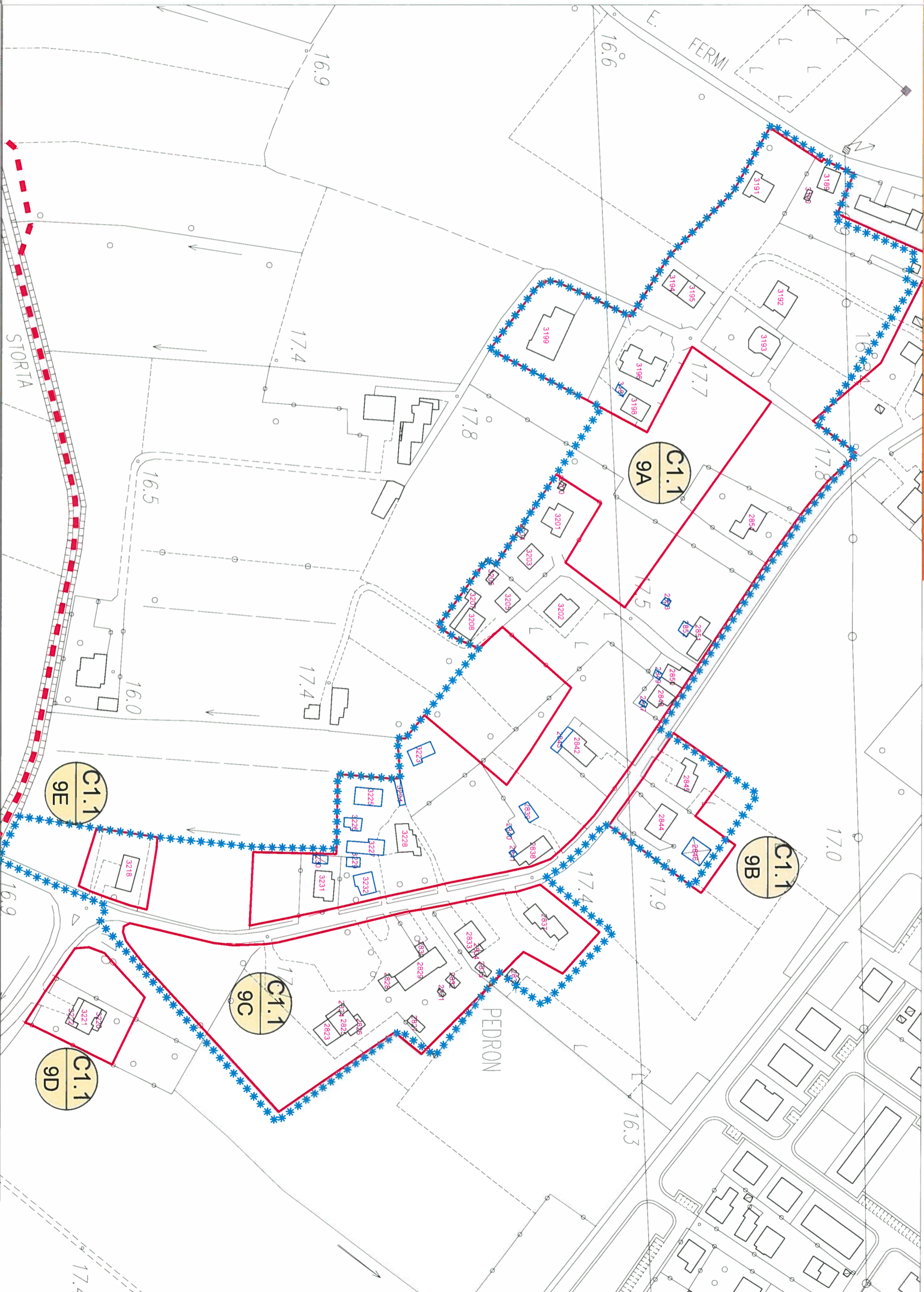

LEGENDA:

- Limite nucleo residenziale
- Limite ambito di edificazione diffusa
- Edificio esistente e codice di riferimento

scala 1:2000

NUCLEI RESIDENZIALI IN AMBITO AGRICOLO

ATO 3

NUCLEO C1.1/9

ELABORATO:
SCHEDA DI PROGETTO

ZONA	VOLUME ESIST. RESIDENZIALE	VOLUME ESIST. ALTRO	VOLUME GIA' PROGRAMMATO AGG.	VOLUME RESID. PREVISTO	VOLUME COMPLESSIVO
C1.1/9A	m ² 24.060	m ² 1.500	m ² 2.400	m ² 700	m ² 28.660
C1.1/9B	m ² 1.830	m ² 540	/	/	m ² 2.370
C1.1/9C	m ² 5.235	m ² 705	/	/	m ² 5.940
C1.1/9D	m ² 1.290	/	/	/	m ² 1.290
C1.1/9E	m ² 1.020	/	/	/	m ² 1.020
totale	m² 33.435	m² 2.745	m² 2.400	m² 700 *	m² 39.280

DATI NUCLEO	
sup. fondiaria complessiva	m ² 68.870
volume residenziale esistente	m ³ 33.435
volume residenziale massimo aggiuntivo (25% vol. res. esistente)	m ³ 8.358

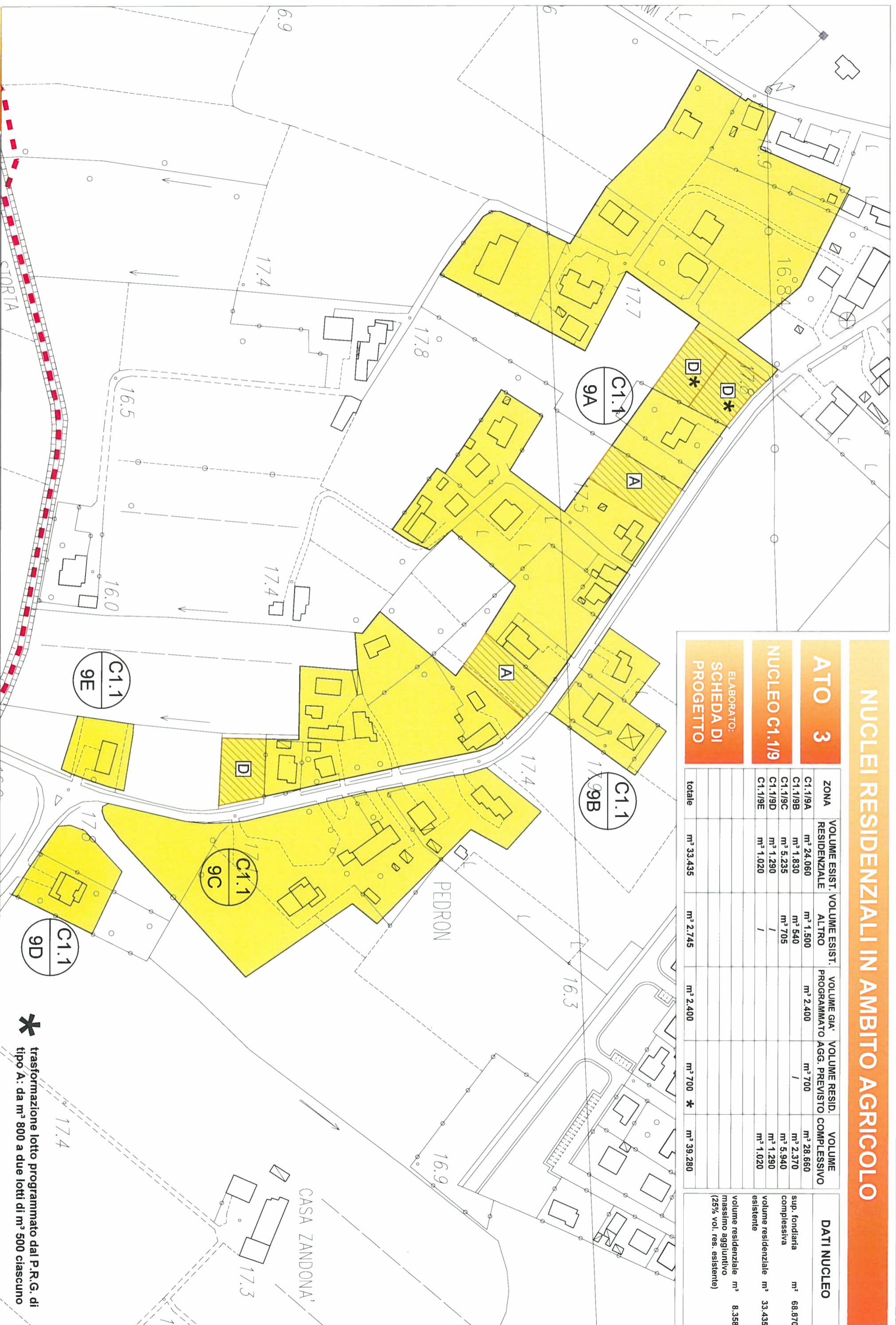

LEGENDA:



Confine comunale



Limite A.T.O.



Z.T.O. C1.1 - NUCLEI RESIDENZIALI IN AMBITO AGRICOLO



LOTTO LIBERO INEDIFICATO TIPO D: m² 500



LOTTO GIA' PROGRAMMATO TIPO A: m² 800



trasformazione lotto programmato dal P.R.G. di tipo A: da m² 800 a due lotti di m² 500 ciascuno

scala 1:2000

NUCLEI RESIDENZIALI IN AMBITO AGRICOLO

ATO 3

NUCLEO C1.1/10

ELABORATO:
**SCHEDA STATO
DI FATTO**

COD. EDIFICIO	DEST. D'USO PREVALENTE	SUPERFICIE COPERTA	VOLUMETRIA		DATI NUCLEO
			COMPLESSIVA	RESIDENZIALE	
3235	residenziale	m² 130	m³ 390	m³ 390	sup. fondiaria nucleo m² 89.370 (C1.1/10A-C1.1/10B-C1.1/10C) volume totale m³ 62.410 di cui m³ 52.695 volume residenziale m³ 52.695 rapporto di copertura % 13,33 Indice di edif. fond. m²/m² 0,70
3236	residenziale	m² 85	m³ 510	m³ 510	
3237	residenziale	m² 75	m³ 225	m³ 225	
3238	altro	m² 90	m³ 270		
3248	residenziale	m² 310	m³ 1.860	m³ 1.860	
3249	altro	m² 105	m³ 315		
3263	altro	m² 120	m³ 360		
3264	residenziale	m² 180	m³ 1.080	m³ 1.080	
3265	altro	m² 125	m³ 375		
3266	residenziale	m² 355	m³ 2.130	m³ 2.130	
3267	altro	m² 15	m³ 45		
3268	residenziale	m² 190	m³ 570	m³ 570	
3269	residenziale	m² 125	m³ 625	m³ 625	
3270	altro	m² 85	m³ 255		
3274	residenziale	m² 320	m³ 1.920	m³ 1.920	
3405	residenziale	m² 150	m³ 900	m³ 900	
3245	altro	m² 105	m³ 525		
3246	residenziale	m² 320	m³ 1.920	m³ 1.920	
3247	altro	m² 125	m³ 375		
3250	residenziale	m² 250	m³ 1.500	m³ 1.500	
3251	residenziale	m² 115	m³ 690	m³ 690	
3252	residenziale	m² 85	m³ 510	m³ 510	
3253	residenziale	m² 90	m³ 540	m³ 540	
3254	residenziale	m² 90	m³ 270	m³ 270	
3255	residenziale	m² 270	m³ 1.620	m³ 1.620	
3256	residenziale	m² 125	m³ 750	m³ 750	
3257	altro	m² 95	m³ 285		
3258	residenziale	m² 145	m³ 870	m³ 870	
3259	altro	m² 15	m³ 45		
3260	residenziale	m² 205	m³ 1.230	m³ 1.230	
3261	altro	m² 40	m³ 80		
3262	residenziale	m² 190	m³ 1.140	m³ 1.140	
3304	residenziale	m² 120	m³ 720	m³ 720	
3305	residenziale	m² 75	m³ 450	m³ 450	
3306	residenziale	m² 115	m³ 345	m³ 345	
3307	residenziale	m² 180	m³ 1.080	m³ 1.080	
3308	altro	m² 45	m³ 225		
3309	altro	m² 90	m³ 270		
3310	altro	m² 10	m³ 30		
3311	altro	m² 55	m³ 165		
3312	residenziale	m² 95	m³ 285	m³ 285	
3313	residenziale	m² 110	m³ 660	m³ 660	
3314	residenziale	m² 50	m³ 150	m³ 150	
3315	residenziale	m² 180	m³ 1.080	m³ 1.080	
3316	residenziale	m² 170	m³ 1.020	m³ 1.020	
3317	residenziale	m² 190	m³ 1.170	m³ 1.170	
3318	residenziale	m² 60	m³ 180	m³ 180	
3319	residenziale	m² 145	m³ 725	m³ 725	
3320	residenziale	m² 130	m³ 780	m³ 780	
3321	residenziale	m² 110	m³ 660	m³ 660	
3322	residenziale	m² 390	m³ 2.340	m³ 2.340	
3323	residenziale	m² 125	m³ 375	m³ 375	
3324	residenziale	m² 145	m³ 870	m³ 870	
3325	altro	m² 25	m³ 50		
3326	residenziale	m² 335	m³ 2.680	m³ 2.680	
3327	residenziale	m² 40	m³ 120	m³ 120	
3328	residenziale	m² 30	m³ 90	m³ 90	
3329	altro	m² 135	m³ 405		
3330	altro	m² 50	m³ 50		
3331	residenziale	m² 400	m³ 2.400	m³ 2.400	
3334	altro	m² 30	m³ 90		
3289	residenziale	m² 75	m³ 225	m³ 225	
3290	residenziale	m² 260	m³ 1.560	m³ 1.560	
3291	altro	m² 20	m³ 60		
3292	altro	m² 30	m³ 90		
3293	residenziale	m² 510	m³ 3.060	m³ 3.060	



LEGENDA: Limite nucleo residenziale

***** Limite ambito di edificazione diffusa

COD. EDIFICIO	DEST. D'USO PREVALENTE	SUPERFICIE COPERTA	VOLUMETRIA	
			COMPLESSIVA	RESIDENZIALE
3294	residenziale	m² 70	m³ 210	m³ 210
3295	altro	m² 20	m³ 60	
3296	residenziale	m² 65	m³ 195	m³ 195
3297	altro	m² 115	m³ 690	
3298	altro	m² 125	m³ 750	
3299	residenziale	m² 145	m³ 870	m³ 870
3300	altro	m² 185	m³ 555	
3301	residenziale	m² 190	m³ 1.140	m³ 1.140
3302	altro	m² 15	m³ 45	
3303	residenziale	m² 40	m³ 120	m³ 120
3337	residenziale	m² 235	m³ 1.410	m³ 1.410
3338	altro	m² 20	m³ 60	
3339	altro	m² 40	m³ 120	
3340	residenziale	m² 165	m³ 990	m³ 990
3341	altro	m² 60	m³ 180	
3342	residenziale	m² 175	m³ 1.050	m³ 1.050
3343	altro	m² 65	m³ 195	
3344	residenziale	m² 85	m³ 425	m³ 425
3345	altro	m² 15	m³ 45	
3346	residenziale	m² 110	m³ 330	m³ 330
3347	residenziale	m² 155	m³ 465	m³ 465
3348	residenziale	m² 100	m³ 600	m³ 600
3349	residenziale	m² 115	m³ 690	m³ 690
3350	residenziale	m² 45	m³ 135	m³ 135
3409	residenziale	m² 300	m³ 1.800	m³ 1.800

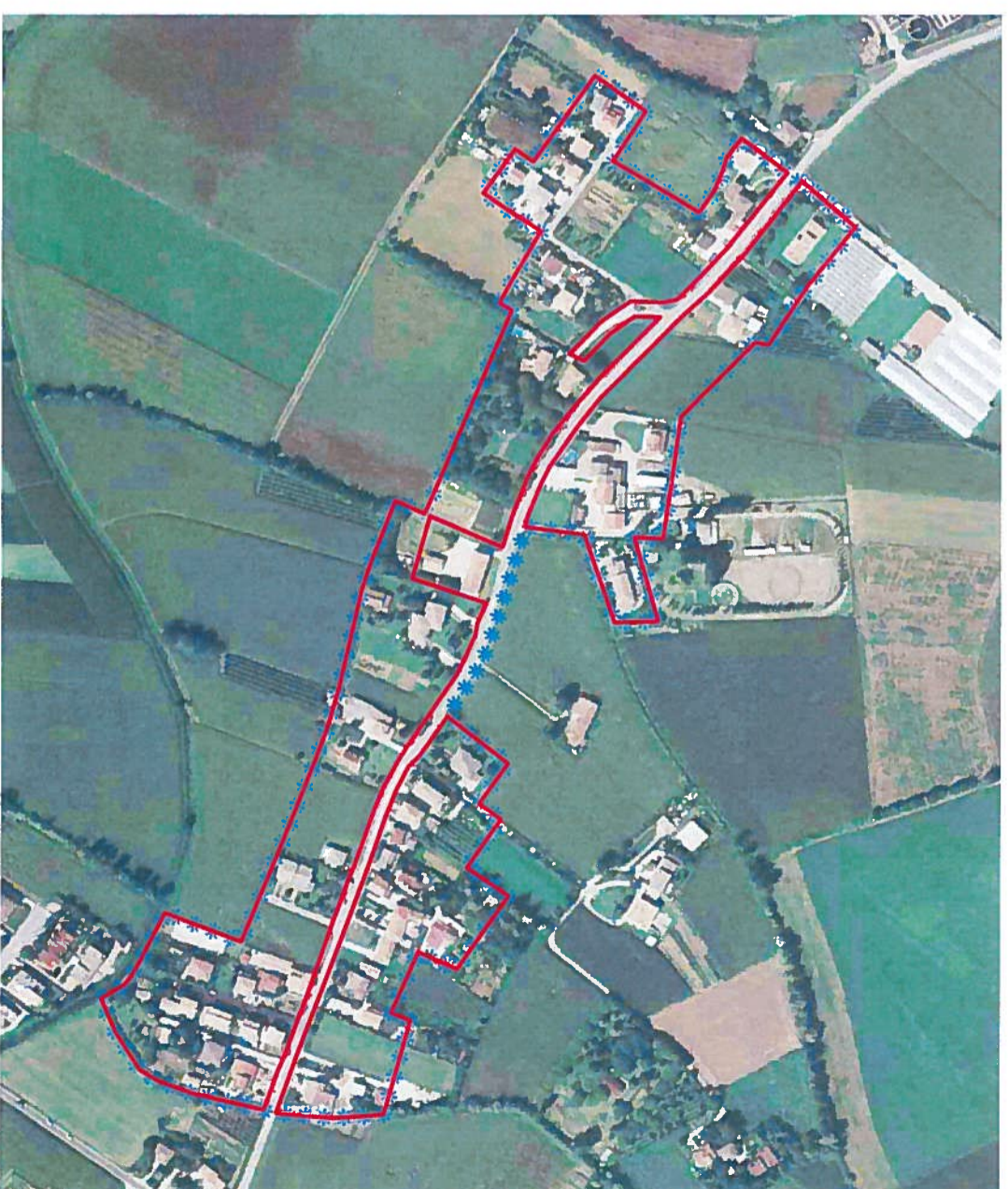

NUCLEI RESIDENZIALI IN AMBITO AGRICOLA

ATO 3

NUCLEO C1.1/10

ELABORATO:
SCHEDE STATO
DI FATTO

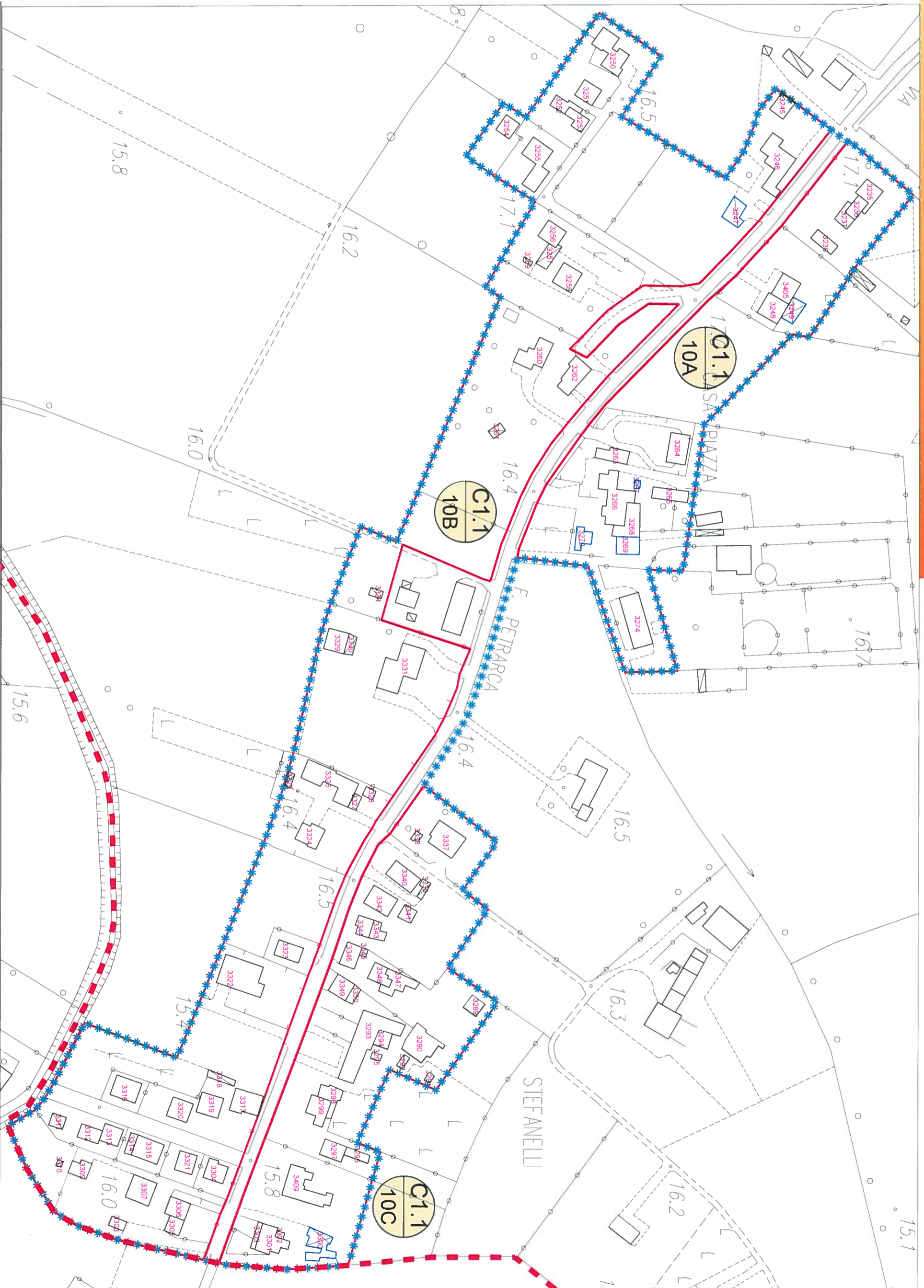

scala 1:2000

LEGENDA:

Limite A.T.O

Limite ambito di edificazione diffusa

Limite nucleo residenziale

Edificio esistente e codice di riferimento

NUCLEI RESIDENZIALI IN AMBITO AGRICOLO

ATO 3

NUCLEO C1.1/10

ELABORATO:
**SCHEDA DI
PROGETTO**

ZONA	VOLUME ESIST. RESIDENZIALE	VOLUME ESIST. ALTRO	VOLUME GIA' PROGRAMMATO	VOLUME RESID. AGG. PREVISTO	VOLUME COMPLESSIVO
C1.1/10A	m³ 8.290	m³ 3.540		m³ 1.500	m³ 14.130
C1.1/10B	m³ 29.760	m³ 2.695	m³ 800		m³ 32.455
C1.1/10C	m³ 14.645	m³ 3.480			m³ 18.125
totale	m³ 52.695	m³ 9.715	m³ 800	m³ 1.500	m³ 64.710

DATI NUCLEO

sup. fondiaria complessiva m³ 89.370
 volume residenziale esistente m³ 52.695
 volume residenziale massimo aggiuntivo (25% vol. res. esistente) m³ 13.174

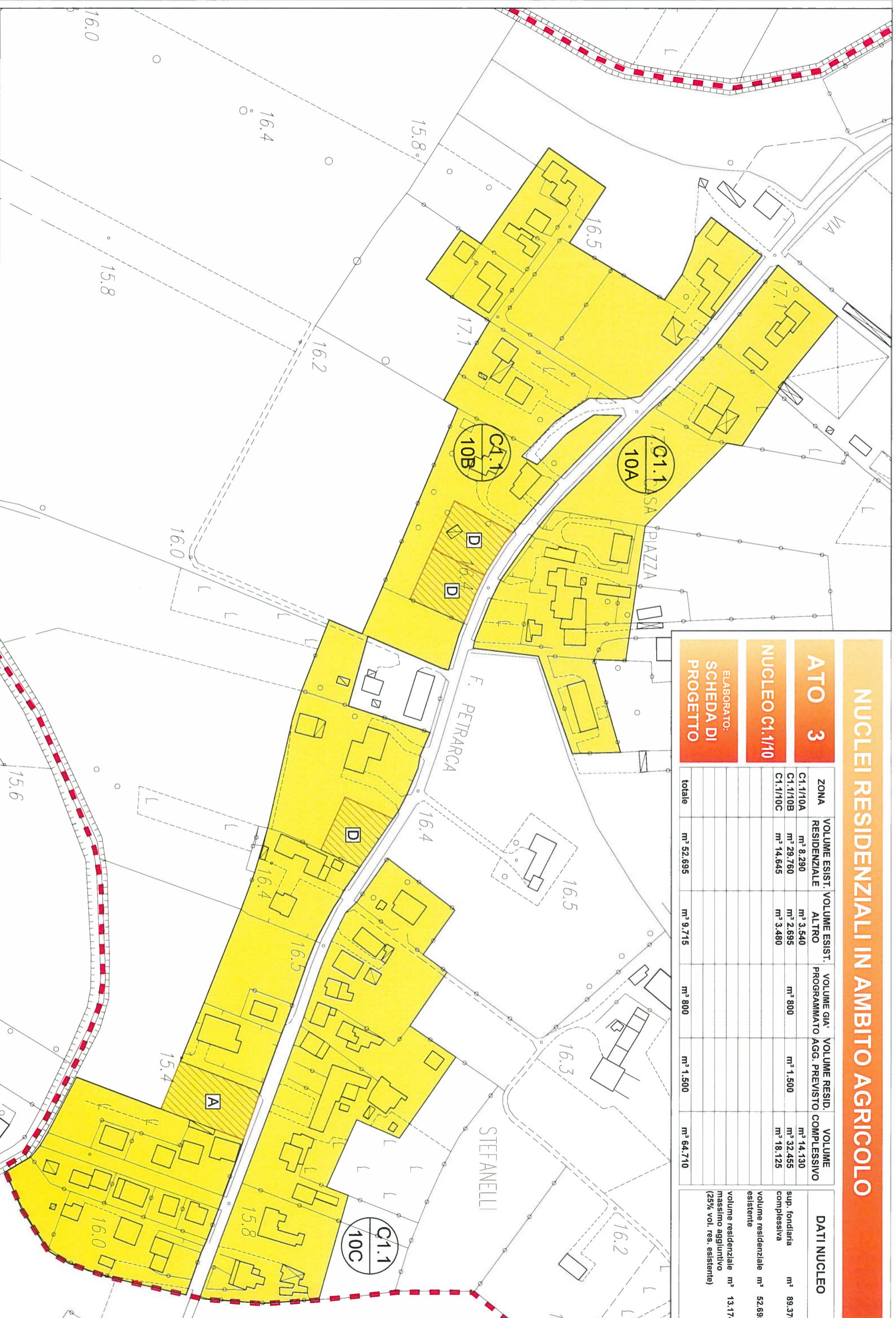

scala 1:2000

LEGENDA: Confine comunale

Limite A.T.O

Z.T.O. C1.1 - NUCLEI RESIDENZIALI IN AMBITO AGRICOLO

LOTTO LIBERO INEDIFICATO TIPO D: m³ 500

LOTTO GIA' PROGRAMMATO TIPO A: m³ 800